

季刊 都医協連ニュース

Vol.159 2026年 新緑の溪谷号 <https://www.toikyoren.or.jp/>

〈特集〉

- ・第58回 通常総会
- ・忙しい医師に適した
資産運用の考え方

〈共栄会情報局〉



スマートフォンからも
ご覧いただけます。

Vol.159
2026年 新緑の溪谷号
https://www.toikyoren.or.jp/

季刊 都医協連ニュース

巻頭言	田中 祥博	3
ひろば 私とゴルフ	目澤 朗憲	4
特集	第58回 通常総会	6
	忙しい医師に適した資産運用の考え方	宮内 優 10
ピックス	第29回都医協連共栄会夏季研修会	中村 誠 13
ドクターのための法律の基礎知識	相場 中行	15
地区医協紹介	東京都医師協同組合連合会	17
エッセイ	荒井 俊秀	19
	山脇 茂晴	
共栄会情報局		20
賛助会社紹介	(株)フィールドプランニング	23
	日本甜菜製糖(株)	
	(株)エスコン	
都医協連指定賛助会社リスト		24
都医協連からのお知らせ		28
行事報告		29

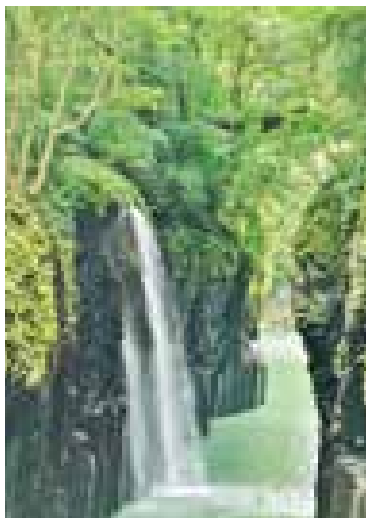

表紙のことば 文/大竹フォト企画/大竹 茂

神話の里・高千穂峡の真名井の滝は、
深緑の木々の間から流れ落ちる
姿が美しい、静けさの中で、
滝の音だけが神秘的に聞こえ癒される。

【表紙の写真/高千穂峡の真名井の滝】
写真：大竹フォト企画 大竹 茂

巻頭言

常務理事 田中祥博



2026年の夏も、平年を上回る暑さが予想され、日本の夏は「暑くて当たり前」の時代に入ったと言われています。気象庁や環境省のまとめでも、夏の平均気温は長期的に上昇を続けており、それに伴って熱中症による救急搬送者や死亡者も増加傾向にあります。近年は

六月のうちから真夏日が続き、体が暑さに慣れる前に高温と高湿度にさらされるのが、重い熱中症を招きやすいことも明らかになってきました。

特に注意が必要なのは高齢の方と子ども、そして持病のある方です。総務省消防庁などの統計では、熱中症による救急搬送者の六割前後を高齢者が占める年もあり、自宅室内で倒れるケースが少なくありません。屋外での活動時だけでなく、室内でもエアコンや扇風機

を我慢せずに使い、こまめな水分と塩分の補給を心がけることが大切です。声をかけ合い、日中は無理をしないこと、少しでも体調の異変を感じたら早めに休むこと。その小さな一歩が、かけがえのない命を守ります。

熱中症の基礎知識と、家庭や職場、地域で今日から実践できる予防の工夫を取り上げました。暑さと上手につき合いながら、誰一人取り残されることなく、この夏を安全に、少しでも心地よく過

ごしていけるよう、組合員の皆さまと共に考えていきたいと思っています。本組合は、共同購買事業を通じたコスト削減の徹底に加え、煩雑化する新制度への対応支援、経営情報の共有等、先生方が安心して医業に専念できる環境づくりをしていくつもりです。厳しい夏が続きますが、先生方のご健勝と、ご自愛を心よりお祈り申し上げます。



私とゴルフ

私とゴルフの関係が始まったのは、1983年に当時日本医大耳鼻咽喉科教室の関連病院であった静岡済生会病院に派遣になった時からです。静岡済生会病院の耳鼻咽喉科の医長であった矢島先生との出会いがきっかけです。このころ医局の先生方は派遣先の病院でゴルフを覚えてくるのが常であった感じでした。矢島先生もゴルフがお好きで小生にゴルフを進めてくれました。それまでゴルフなんかとは縁のなかった小生でありましたが、さっそく練習場に通うようになったのです。最初は、フルセットのゴルフクラブよりはハー

フセットのゴルフクラブでいいかなと思いましたが、今から考えると最初からフルセットを購入すればよかつたかなと反省しております。

見様見真似ではじめましたが、どのクラブで打つても飛ばず距離はおなじ。変だなと思いましたので、練習場のプロに教えを乞うことになりました。まあ、初心者でしたので、プロからの教えは適当にあしらわれたのではないのでしょうかと今では思っていますが…

初めてのコースデビューは「富士平」の9ホールのショートゴルフ場でした。散々でしたがなんか

理事 目澤 朗憲

楽しい感じが残りました、ますますゴルフにはまってしまいました。練習を繰り返して小さな自信ができたのです。そうこうする間に、本格的な「浜岡ゴルフ場」でのプレイに参加しました。その時は、最初から当たらないし、方向も変だし疲れました。ここで衝撃的な一言、それもキャデーさんから聞かれました。「お客さん本当に変な、打ち方をしてますよ」。そんなこと言われたらヒエーです。心を入れかえてさらに練習をするようになりました。そのかいもありまして静岡済生会病院を退職し日本医大に戻るころにはそこそこの腕

前に上達していたのです。

日本医大に戻りましたから地道にゴルフをしております。まず、なんといってもゴルフ場の会員権です。当時はバブルのちよつと前で会員権の相場もそれほど高くなかったので、友人と一緒に「東の宮カントリークラブ」の会員権を購入したのです。場所は栃木県で自宅は下北沢でしたので2時間弱かかりました。その後はだいぶ順調なゴルフでした。

自慢は、シヨートコース・ミドルコース・ロングコースのすべてでイーグルを達成したことです。シヨートコースは「ユーアイカントリー倶楽部」の135ヤードパー3、9番アイアンで入ってしまいました。ミドルコースは「千葉カントリークラブ野田コース」の360ヤードパー4でした。ド

ライバーが当たり2打目のピッチングで入ってしまいました。ロングコースは「東ノ宮カントリー倶楽部あおいコース」491ヤードパー5です。追い風にのってドライバー・クリークでピンそば30センチについたのです。見事一発で入れました。今から思うと夢のようですね。今ではパーを2〜3回とるのがやっとです。この頃はやっと100切りが続いていますのでホツとしています。

最近は何月3回くらい友人たちとゴルフ場に足を運んでいます。また、小生の開業を記念して2001年に「エレハント杯」を立ち上げました。友人たちとゴルフを楽しむべく年1回11月に10組から12組のコンペを行っています。今までは「富士カントリークラブ出島ゴルフクラブ」や「阿見ゴルフ

倶楽部」で行っていましたが最近「桃里カントリー倶楽部」で行います。昨年で20回を重ねました。また、足立区医師会では「あしの会」というゴルフ部があります、一応私が会長を務めさせていたいただいております。「あしの会」は年4回コンペを行っています。昨年は第248回目のコンペと合わせて設立60年を記念いたしました。東京都医師協同組合連合会のコンペにも参加させていただいております。体力のあるうちは大いにゴルフを楽しんでゆきたいと思うこの頃です。機会があればご一緒にゴルフをいかがですか？



第58回

東京都医師協同組合連合会 通常総会



東京都医師協同組合連合会の第58回通常総会が、令和8年5月30日午後5時より、日本橋蛸殻町のロイヤルパークホテル2階「東雲」にて開催されました。総会は板垣常務理事の司会で始まり、井出雅生会長の挨拶、出席状況報告の後、井出会長が議長に選出され、議案審議へと進みました。

第1号議案から第3号議案では、令和7年度事業報告・決算および令和8年度事業計画・予算関連について審議が行われ、いずれも異議なく承認されました。昨年度の収支状況は、物価高を背景にして

非常に厳しかったことなどが報告されました。続く第4号議案から第8号議案までの議案もすべて問題なく承認されました。

第9号議案・第10号議案では役員改選に関する審議が行われ、各地区医協から推薦された役員候補者全員が満場一致で承認されました。これをもって第58回通常総会は滞りなく終了しました。





総会後には臨時理事会が開かれ、井出雅生会長をはじめ、新たに副会長、専務理事、常務理事が選定され、役員を担当業務が決定しました。今期で退任された依田欣之先生には、長年にわたり都医協連にご貢献いただき、深く感謝申し上げます。また、後任理事として三嶋晃先生が選任されました。最後に今後の活動計



画が説明され、臨時理事会を閉会しました。

その後、会場を隣の「有明」に移し、懇親会が開催されました。都医協連役員に加え、賛助会企業の皆様など総勢63名が参加し、和やかな雰囲気の中にも活発な交流が行われました。司会は板垣常務理事が総会に続いて務められ、井出新会長の挨拶に始まりました。全国医師協同組合連合会の岩田章男会長と都医協連共栄会の中村誠会長よりご祝辞をいただき、榎本冬樹副会長の乾杯のご発声で祝宴が始まりました。最初はテーブル毎



に話が弾んでいましたが、時間がたつと離れたテーブルにも移動されながら、話が盛り上がりつつありました。会が進む中、新役員の皆様から順にご挨拶をいただくこととなり、新役員の三嶋晃先生をはじめ、役員皆様に新役員の決意を込めたお言葉をいただきました。また、賛助会企業の皆様にも各社のPRを含めたご挨拶を行っていただき、新情報や近況等の情報交換の場としても大変有意義な時間となりました。会場には恒例の大竹フォト企画による写真展示コーナーも設けら



れ、会場に彩りを添えており、参加者も熱心に見入っていました。参加された皆様にとって、大変有意義な時間になったかと思えます。最後は並木専務理事の締め挨拶により、盛会のうちに閉会しました。本年度も引き続き、皆さまのご支援とご愛顧を賜りますようお願い申し上げます。

御挨拶



井出雅生 会長

第58回通常総会に引き続き行われました理事会にて会長職を拝命致しました。引き続き本会の発展を目指していきたいと考えております。

本年4月には当会事務局が入居している全医協連会館の取り壊しに伴い移転を行いました。組合員、関係者の方々は御注意頂ければと思います。総会に於いて報告された通り当会の収支の状況は依然厳しいものとなっております。その大きな原因としては福祉保険事業の収益低下でありま

メリットを活かした方策を考えていきたいと思えます。

賛助会社組織である共栄会是我々にとって表裏一体の組織であります。60数社あり、多様な企業が集まっておりま

す。今年度診療報酬改定がありました。今年度診療報酬改定が取り巻く環境は厳しいものであります。この様な環境の中で診療所の院長先生としては経営の問題、個人の資産運用などの問題など抱えていらつ

都医協連組織図

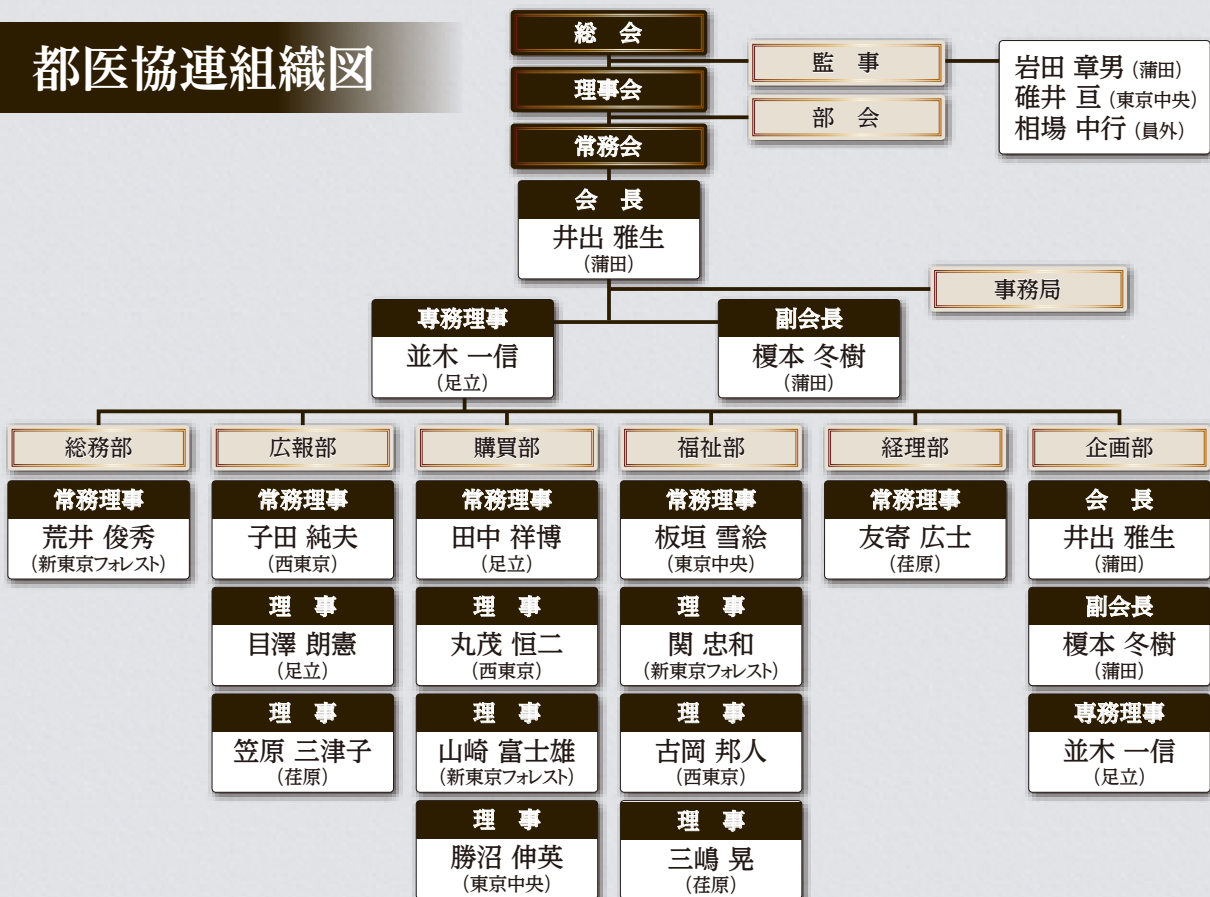

クリニックの後継者探しはメディカルプラス。



医院のみの
成約実績で

230 件超

※2026年1月時点（当社調べ）

先生の想いを大切にした継承支援で 10 年目

継承希望医師

全国の後継者候補にアプローチ 紹介いたします

voice



多くの先生が、次の世代へ想いを託されています

実際に医院継承を選ばれた先生方のインタビューはこちら（WEB 掲載）



こどもメンタルクリニック芝 前院長
武石恭一 先生



安江レディースクリニック 前院長
安江育代 先生



山口内科・呼吸器科クリニック 前院長
山口規夫 先生



安樂整形外科 前院長
安樂岩嗣 先生



くぼた内科クリニック 前院長
窪田博文 先生



金子整形外科内科 前院長
金子昌夫 先生



加賀耳鼻咽喉科クリニック 前院長
加賀達美 先生



医療法人社団一二三会 元理事長
中村 雅一 先生

強みは“医院特化の豊富な経験”と“伴走力”。まずはご相談ください

ご相談無料

お電話またはQRコードからお気軽に



03-3525-4307

先生のその決断に、誠実に向き合う支援を。

株式会社メディカルプラス

メディカルプラス 医院継承



〒103-0001 東京都中央区日本橋小伝馬町 12-5 小伝馬町YSビル6階

TEL : 03-3525-4307

FAX : 03-3525-4308

問合せフォーム



忙しい医師に適した資産運用の考え方

— 時間と仕組みを味方にする —

SMBC日興証券株式会社

デジタル・フィナンシャル・アドバイザー部

副部長 宮内 優

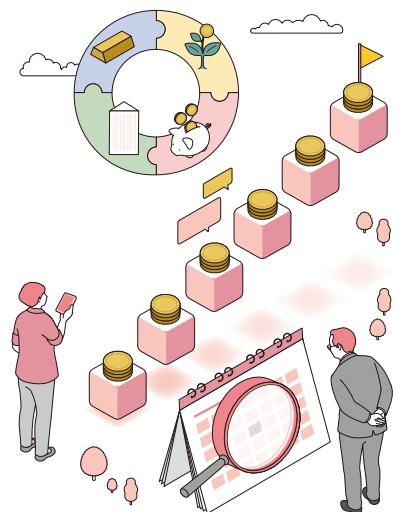

はじめに

日常診療に加え、研究・学会対応、医療機関の運営やマネジメントなど、医師の業務は年々多様化・高度化していきます。その結果、資産運用の重要性を理解していても、情報収集や意思決定に十分な時間を割けず、後回しにしがちではないでしょうか。

ところが、当社データによると、医師は比較的早い段階から資産運用に取り組み、時間制約を前提に「無理なく続けられる仕組み」を重視する傾向が見られます。

特徴① 投資判断の負担を抑える運用スタイル

医師の資産運用では、相場を頻繁に追いつら売買判断を重ねるよりも、専門家の助言や制度・仕組みを活用し、判断の負担を抑える運用が選ばれやすい傾向があります。

資産配分においても、株式に偏るのではなく、債券や投資信託、一任型運用商品などを組み合わせ、分散効果を得ながら価格変動リスクを調整する手法が活用されています。(図表1)これは、相場変動に伴う心理的ストレスを軽減し、「継続可能な運用環境」

を整えるという合理的な考え方の表れと言えるでしょう。

特徴② 比較的早期からの資産運用開始

口座開設年齢の分布では、医師は30代前半から50代にか

けて運用を開始する割合が高くなっています。(図表2)医師は安定した収入基盤を持つ一方、住宅取得、教育費、開業資金など、早期に大きな支出を伴うライフイベントを迎

図表1 資産別残高割合の比較

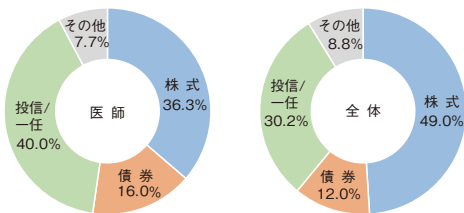

(出所：2026年4月SMBC日興証券調べ)

図表2 口座開設年齢の比較

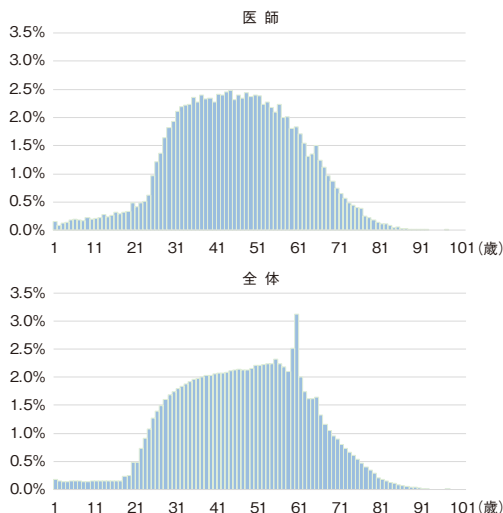

(出所：2026年4月SMBC日興証券調べ)

えやすい職種です。こうした将来の見通しが、早い段階からの計画的な資産形成につながっていると考えられます。

職業特性と長期資産運用

医師の資産運用では、就労収入という人的資本を起点に、金融資本を積み上げていく視点が重要です。現役期は収入の一部を株式や投資信託の金融資本へ振り向け、時間を味方に成長性を追求し、将来は金融資本が収入を補完する役割を担います。バランスシート、資産と負債（ローン等だけでなく、将来必要な資金含む）をどう設計するか、キャッシュフロー、収入と支出をどう設計するかをぜひ考えてみましょう。

長期的な資産運用を考える際は、ポートフォリオの構成を考えることも重要です。相関が低い資産を分散して保有

することで、価格変動リスクを抑えつつ、効率的な運用が可能となります。身近な例では、公的年金を運用するGP-IFがあげられ、伝統的資産（国内株式・国内債券・外国株式・外国債券）をそれぞれ25%程度で保有する構成をとっています。さらに分散効果を高める資産としてはオルタナ資産（ゴールドや不動産、プライベート資産等）があり、ハーバード大学のポートフォリオは、オルタナ資産に重きを置いた徹底した分散投資の事例として有名です。

ご自身にあった投資で継続することが大切

実際に投資をする際には、効率性に加えて「関わりやすさ」を意識することも、継続の観点で有効です。株式では、グロースやバリュウ、配当といった基本戦略に加え、医療・

ヘルスケア分野や地域社会を支える企業への応援投資など生活と結びつける運用も考えられます。債券では、クレジット分散やラダー型で満期をずらす設計により安定した収入を確保しつつ、外貨建て債券による通貨分散を取り入れる方法もありますので、ご自身にあった資産運用方法をご選択ください。

制度活用の視点

税制優遇制度の活用も重要です。iDeCo（個人型確定拠出年金）は掛金が所得控除となり、運用益が非課税で再投資されるため、現役期の税負担軽減と老後資産形成の両立が期待できます。拠出額や引き出し時期に制約はあるものの、自動積立による時間分散が働きやすく、多忙な医師と

親和性の高い制度です。あわせてNISAとの併用も検討対

象となります。

おわりに

資産運用で重要なのは短期的な成果ではなく、ライフスタイルと職業特性に合う無理のない設計で、長期的に継続することです。時間制約という現実と、就労継続しやすいという強みの両方を踏まえ、運用手段と制度を適切に選ぶことが将来の経済的安定につながります。まだ資産運用を開始されていない方は、本記事がご検討の一助となれば幸いです。

本記事は、有価証券の取引その他の取引の勧誘を目的としたものではありません。投資に関する最終決定はお客様ご自身の判断でなさるようお願いいたします。

商号等・S M B C日興証券株式会社 金融商品取引業者 関東財務局長(金商)第2251号
加入協会・日本証券業協会、一般社団法人資産運用業協会、一般社団法人金融先物取引業協会、一般社団法人第二種金融商品取引業協会、一般社団法人日本S T O協会

「事前」も「事後」も。
 自然災害に強い社会を、
 これまで以上に支え続けたい。

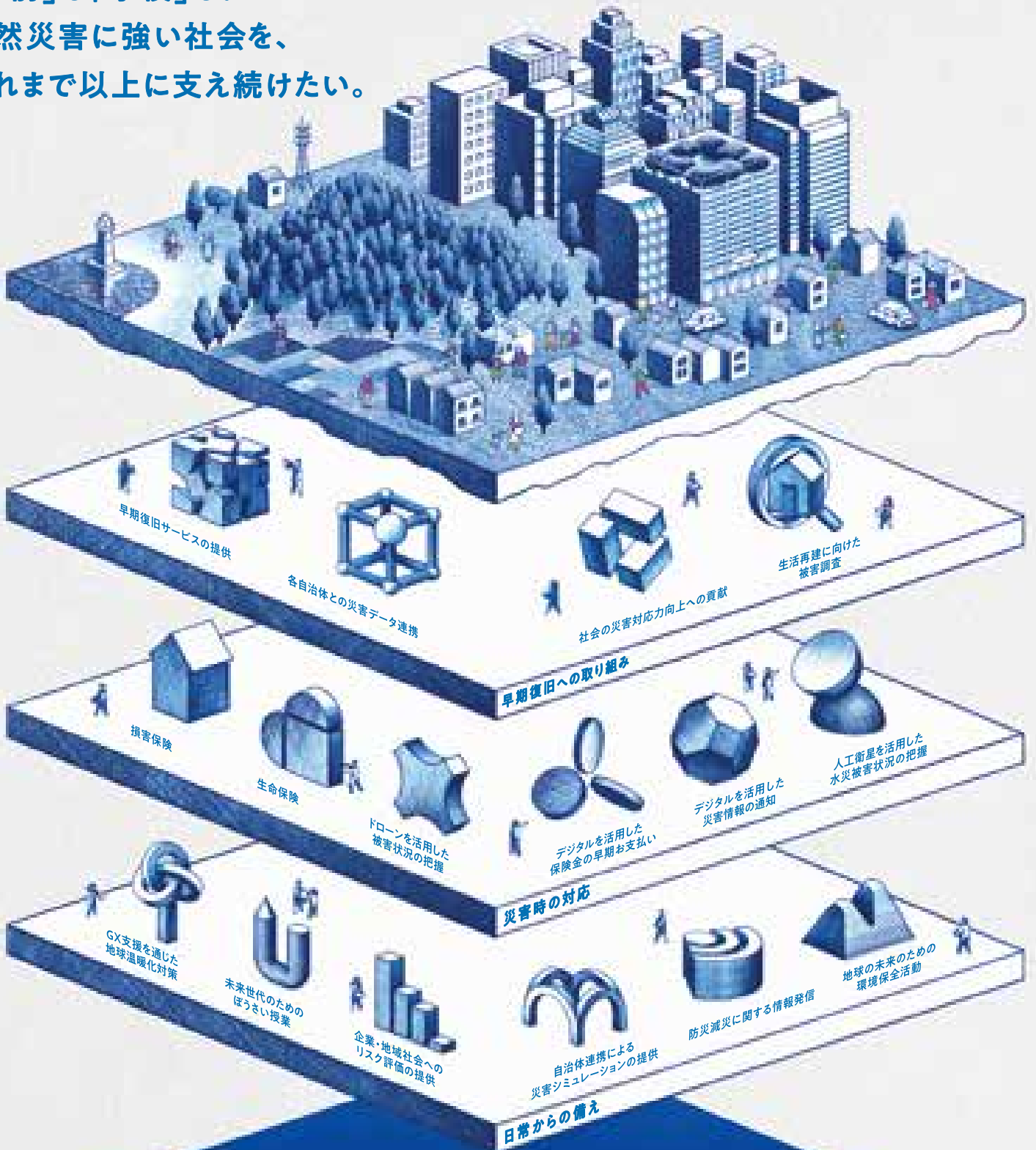

災害が起きた後だけでなく、災害が起きる前から寄り添い続けること。
 早期復旧の支援から、事故を未然に防ぎ、事故の際にも被害を減らす活動まで、私たちは幅広く取り組んでいます。
 しかし、私たちにまだまだできること、やらなければならないことがあるはず。自然災害が多いこの国で生まれた保険会社として、そう思うのです。
 安心に「十分すぎる」はない。だからこそ、前に進み続けるすべての人の力になるために。140年以上の歴史と最先端のテクノロジー、
 そして全世界に広がるネットワークで、「次の安心」を探し続けます。

次の一歩の力になる。
東京海上グループ



東京海上日動

第29回都医協連共栄会夏季研修会

都医協連共栄会 会長 中村 誠

今年で29回目を迎える都医協連共栄会夏季研修会が、令和8年6月6日(土)に箱根湯本富士屋ホテルで開催されました。都医協連からは井出先生、田中先生、子田先生の3名、共栄会からは14名が参加。共栄会役員や先生方のご挨拶につき共栄会会員の自己紹介から研修会はスタートしました。



今回の研修会における主なテーマは「共栄会発展のための具体的な取組について」です。昨年の共栄会の活動を振り返りとして、共栄会情報局の先生方の反応や、都医協連ニュースやガイドブックにおいて、企業名がもっと目立つような形式に改定したことなどが紹介されました。そして本年度どのような活動を行っていかばよいかについて、活発な意見がだされました。特に「共栄会の企業が地区医協とのつながりをもっと強化していくこと」「共栄会の横のつながりをもっと強めるこ

と」や「サービズを利用した先生方の口コミを共栄会情報局に掲載する」などについて提案があり、今後の活動につなげていきたいと思っています。

また9月12日(土)開催予定の「都医協連セミナー2026」への共栄会の参加などについても、報告がありましたので、今年度はもっと共栄会員に参加してもらいたいと思います。

研修会終了後には、先生方を交えた懇親会を開催。富士屋ホテル自慢の美味しい料理とお酒を楽しむことができました。懇親会でも研修会での議論の続きを話す方がいるなど、リラックスした雰囲気の中で、本音の話し合いをしている方も見受けられましたので、皆さん真剣に共栄会のことを考えていただいているこ



とを痛感いたしました。

翌日は仙石ゴルフクラブで「共栄会懇親ゴルフコンペ」も開催され、日頃の腕を競い合いながら、なかなか深く話し合うことのない共栄会員の皆さんとの親交が深められたかと思っています。楽しいながらもとても意義深い研修会となりました。

今後は、研修会で出た意見などをもとに、今年度の共栄会企業がもっと活動できるような取り組みを行ってまいります。

コンパクト・シティSUV

XC40

街で個性を主張するスタイリング。アイデアあふれる多彩なストレージや、話しかけるだけでやりたいことができる Google を搭載。先進の安全・運転支援機能も標準装備しています。

毎月定額のリースプラン“ボルボ ALL-IN-ONE”なら
XC40 Ultra B3 が
月々¥102,410(税込)から
■リース料総額：¥102,410×36ヶ月 = ¥3,686,760



Photo : XC40 Ultra B3



Photo : XC60 Plus B5(パノラマ・ガラス・サンルーフ装着車)

ダイナミック・スウェディッシュSUV

XC60

海へ、山へ、どこへでも。自由なライフスタイルにぴったりなサイズと多用途性で、毎日をもっと快適に。XC60は、そんな想いにしっかりと応えてくれるから、移動時間を家族や友人との特別なものにしてくれます。

毎月定額のリースプラン“ボルボ ALL-IN-ONE”なら
XC60 Plus B5 (パノラマ・ガラス・サンルーフ装着車) が
月々¥115,390(税込)から
■リース料総額：¥115,390×36ヶ月 = ¥4,154,040

人を思いやるあなたへ。ボルボを選ぶ、それは、「安心」を選ぶということ。

いまや常識とされる、3点式シートベルト。
ボルボによって発明されたテクノロジーのひとつです。



今でこそ世界中のクルマが採用する3点式シートベルトですが、これも60年以上前にボルボが開発し、特許を取得した安全技術です。ボルボは、3点式シートベルトの特許を世界に公開し、100万人以上の命を救ってきました。そして、私たちはこれからも歩み続けます。もっと多くの命を守るために。

衝突回避・被害軽減ブレーキが常識となりつつある現在。
その先鞭を取ったのも、ボルボです。



2000年代初頭には既に衝突被害軽減を目的とする衝突回避・被害軽減ブレーキシステムは実用化されていましたが、完全停止するブレーキシステムを備えた車は未だ市販されていませんでした。XC60に搭載された衝突回避・被害軽減ブレーキシステムが、2009年に国内で初めて導入。2014年にはボルボ全車に標準装備されました。

ライフスタイルに対応する多彩なラインナップ。提携特別ご優待を実施しております。ぜひこの機会にご検討ください。

〔お問い合わせ先〕 東京都医師協同組合連合会 電話 03-5250-0064

ボルボ・カー 練馬

〒177-0032 東京都練馬区谷原1-2-8
TEL : 03-5910-3100

ボルボ・カー 世田谷

〒158-0097 東京都世田谷区用賀1-10-15
TEL : 03-5491-1611

ボルボ・カー 江戸川

〒132-0022 東京都江戸川区大杉2-11-13
TEL : 03-5879-3651

ボルボ・カー 板橋

〒173-0037 東京都板橋区小茂根2丁目30-15
TEL : 03-5964-6660

ボルボ・カー 杉並

〒168-0081 東京都杉並区宮前5-14-12
TEL : 03-5336-7321

ボルボ・カー 東名横浜

〒194-0005 東京都町田市南町田5-9-18
TEL : 042-796-1171

ボルボ・カー 国立

〒186-0013 東京都国立市青柳1-20-21
TEL : 042-526-6234

ボルボ・カー 文京

〒113-0001 東京都文京区白山1丁目26番20号
TEL : 03-3818-8551

ボルボ・カー 目黒

〒152-0003 東京都目黒区碑文谷5-1-5
TEL : 03-3714-3261

ボルボ・カー 三鷹

〒182-0012 東京都調布市深大寺東町8-29-2
TEL : 042-443-3511

ボルボ・カー 豊洲

〒135-0061 東京都江東区豊洲5-6-36 豊洲プライムスクエア
TEL : 03-5547-3525

モデル
ラインナップは
こちらから>



●写真は海外仕様、日本仕様は右ハンドルになります。●写真はオプション装着車です。●特別限定車など、一部対象外もごございます。●販売価格はボルボ・ディーラーが独自に定めておりますので、お問い合わせください。●店舗にご希望モデルの展示車および試乗車のご用意がない場合がございます。【ボルボ ALL-IN-ONE】■リース方式：オープンエンド■リース期間：3年(36ヶ月)■残存価格：車両本体価格の50%■オープンエンドリースとは契約満了時に、契約時にあらかじめ設定した残価と実際の査定価格との差額をご精算いただく方式です。満了時は、新車へのお乗換え(残価精算後)および再リースからお選びいただけます。リース料には①車両代金/付属品②環境性能割③自動車税(リース期間分)④自動車重量税(初回登録時のみ)⑤自賠責保険料(初回登録時のみ)登録諸費用⑥資金管理料(リサイクル料金の一部)が含まれます。(リサイクル預託金・任意保険・車検時の重量税および自賠責保険料は含まれておりません。)また、頭金/ボーナスは含みません。リース料には任意保険が含まれておりません。ご契約に際しましては、以下の補償を目安とした自動車保険に加入をお願いいたします。また、CEV補助金対象車両につきましては、リース料には含まれません。別途補助金申請が可能です。(対人：無制限、対物：2,000万円以上、人身傷害：3,000万円以上(もしくは搭乗者傷害：1,000万円以上)、車両：時価額)リース取引に係る会計・税務のお取扱いにつきましては、お客様により異なる場合がございます。税理士等専門家にご相談・ご確認の上、お客様のご判断で行っていただきますようお願いいたします。写真の車両とファイナンスプランのお支払い例の車両とは異なります。また、使用した画像は、実際の仕様と異なる場合がございますので、ご了承ください。詳しくは販売店セールススタッフまでお問い合わせください。●記載の内容は、2026年5月現在のものであり、予告なく変更される場合があります。●詳しくはボルボ・ディーラーにお問い合わせください。

ドクターのための 法律の基礎知識



第37回「成年後見と雇用契約」

本年2月、成年後見手続が開始された者は「警備員」になれないとする警備業法の規定を違憲とする最高裁判決が出されました。近時、知的障害者に対する規制の撤廃が急速に進んでいますので、成年被後見人の雇用について簡単にご説明いたします。

東京都中央区京橋2-6-16 エターナルビル5F (TEL:3566-0901/FAX:3566-0902)

弁護士法人アクトワン法律事務所 代表社員弁護士 相場中行

Q.

当クリニックでは、軽度の知的障害のある方に掃除などの雑用をお願いしているのですが、先日「保佐人」という方から成年後見手続が開始されたという連絡がありました。このまま雇っていて問題は生じないでしょうか？

A.

保佐というのは判断能力が著しく不十分である場合に行われる手続ですが、保佐の審判があっても、従来と同様に業務を遂行してもらって問題ありません。むしろ、保佐の審判があったことを理由に解雇することはできません。

解説

- 成年後見制度は、知的障害などによって判断能力が失われていたり、劣っていたりする方を保護するための制度です。成年後見によって一部の法律行為が制限されることにはなりますが、それはその方(被後見人)を守るため後見人や保佐人が監督して必要な行為は行うことができます。一部に、成年後見制度は人権侵害だという方もいますが、それは、成年後見制度の趣旨を理解しない誤った意見です。
- 他方で、平成11年の成年後見制度導入前は禁治産制度があり、禁治産者・準禁治産者には、様々な法律によって欠格事由等の制限が課されていました。そして、そういった規制が成年後見制度後も撤廃されていなかったため、平成22年には「成年後見法国際会議」において、我が国に対して欠格事由の撤廃が求められました。これを受けて、成年被後見人には選挙権がないとする規定が違憲との判断がなされ、公職選挙法が改正されました。また、離婚についても精神疾患を離婚事由とする規定は削除されました。そして今年2月に、成年被後見人は警備員となれないとする規定は違憲との判断が示され、「心身の障害により警備業務を適正に行うことができない者」という規定に改められました。
- 現在では、我が国においても障害者雇用促進法などによって社会全体として障害者の就労機会を確保し、自立を促進していく方向で支援が進んでいます。法律上の規制も、成年後見が開始されたことで一律に規制するのではなく、個別具体的な事情に基づいて判断するという方向になっています。ですから、成年後見が開始されても、従来と働きぶりが変わらないのであれば、雇用関係を終了することは違法になると考えられます。

まとめ

以上にかかわらず、例えば従業員が統合失調症等の重篤な精神疾患を発病して業務遂行が不可能又は著しく困難となった場合は、成年後見手続の開始の有無にかかわらず雇用契約の解約が認められる可能性があります。ただ、その場合、当該精神疾患の発症と業務(特に業務上のストレス)との関連性がないか注意する必要があります。このような場合には、一旦休職扱いとして休職期間終了後に再度雇用可能か検討することをお勧めします。

※上記問題についての詳細のお問い合わせは当事務所までお願いいたします。

守るとは、 真っ先に動くことだ。



暮らしを守るとは、遠くから見守ることではない。

誰かが困ったとき、真っ先に動くことだ。

私たちがそう考えるのは、損保ジャパンの歴史の原点に、

明治26年に結成した「私設消防団」があったからです。

火事が起きれば、誰よりも早く現場へ向かい、人々の暮らしを守る。

そんな火消しの精神は、いまでも私たちのなかに受け継がれています。

今日もどこかで、お客さまが困ったとき、真っ先に動けるように。

私たちには、全国に保険代理店という心強いパートナーがいます。

暮らしを守ることは、私たちだけでできることはありません。

損保ジャパンと保険代理店は、想いをひとつに、

これからも地域に寄り添い、安心や安全をお届けしていきます。

守るとは、真っ先に動くことだ。今日も、その覚悟を胸に。

お客さま、社会、そして自分にまっすぐ。

損保ジャパン

東京都医師協同組合連合会

〒103-0001 東京都中央区日本橋小伝馬町15-18 EDGE小伝馬町ビル5階
<https://www.toikyoren.or.jp/>



当連合会は、昭和43年8月24日に、4つの医協により創立し、今年で59年目を迎えます。現在は蒲田・荏原・西東京・新東京フォレスト・足立・東京中央の6医協の組合員の皆様に向けた、いろいろなサービスを提供させていただいております。

この度、京橋の全医協連ビルの改築に伴い、4月27日より「日本橋小伝馬町」へ移転しましたので、移転のご報告と新事務所などについてご紹介いたします。

「小伝馬町」は、アクセスの良さ、静かな街並み、江戸の記憶、素朴で美味しい食。どれも派手ではないけれど、じわじわと好きになる魅力が詰まっている“歩くと楽しい町”です。

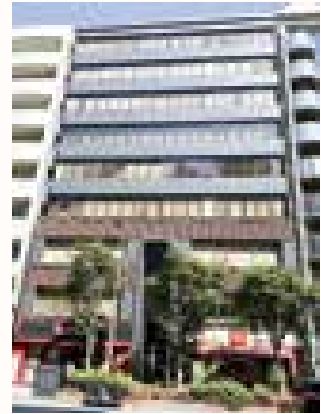

【アクセス】小伝馬町は、東京都中央区日本橋エリアの北側に位置します。最寄り駅は東京メトロ日比谷線「小伝馬町駅」で、A1・A2出口を出ればすぐに町の中心部にでます。周辺主要エリアからも近く、日本橋駅から徒歩約10～15分の場所にあり、東京駅からだと徒歩で約20分かかりますが、タクシーなら5分ほどで到着する近さです。また、馬喰町駅・馬喰横山駅・東日本橋駅も徒歩圏内で、JR総武線や都営新宿線・浅草線も使えるため、意外と交通の選択肢がとて多い場所なので、どこからでも来やすい場所となっています。

【街並みと歴史】中央通りから一步入ると、雰囲気は一変。高層ビルの谷間に、革問屋や金物店、昔ながらの工房が点在し、江戸の商人町の名残が今も息づいている街です。

「十思公園」周辺には歴史的な案内板も多く、散策しながら“江戸の記憶”をたどれるのもこの町の魅力で、この「十思公園」は小伝馬町牢屋敷の跡地で、吉田松陰が投げられた場所としても知られています。また、周辺には今も職人文化が根付き、革製品や繊維、金物の問屋が営業を続けています。“江戸の商い”が現代のビジネス街の中で自然に生き続けているのが、この町の個性ともいえるでしょう。



【飲食店など】小伝馬町は派手なグルメタウンではありませんが、「毎日食べたい」と思わせる店が揃っていて、老舗蕎麦屋や鰻店が多い一方で、オープンテラスのある、こだわり自家焙煎のおしゃれなカフェなども非常に多くなっています。昭和の香りが残るラーメン店や餃子のお店や老舗和菓子店も点在しており、“気取らないけれど、しっかり美味しい”。そんな店が多いので、いろいろな味を楽しむことができます。

こんな歴史と文化にあふれた小伝馬町の、EDGEビルの5階に事務所を移転しました。少しわかりにくいのですが、1階の牛丼すき家とCAFÉ VELOCEの間の通路を進んでいただくとビル内に入ることができます。



以前と比較して、事務所のスペースは半分になり狭くなりましたが、室内はリニューアルされ、非常にきれいな事務所になりましたので、皆様のお越しをお待ちしております。

新事務所にて、これからも皆様のお役に立てればと思いますので、ぜひご活用ください。

白洋舎の 集配クリーニングサービス

衣類やじゅうたん、ふとんなど。1点からお伺いします。

選ばれる理由

安心の
クリーニング
品質

ご自宅に
集配 &
お届け

生活全般を
多岐に
サポート



高級ブランドクリーニング

高級ブランド品のシンボルとも言えるロゴ、マーク、ネーム、タグなどを大切に丁寧に取り扱います。フラスナーやボタン、バックルなど付属品が傷ついたり、外れたりすることがないようにカバーで保護します。

ダウンジャケット 6,600円 (税抜6,000円)
スーツ上下 5,720円 (税抜5,200円)



素材別クリーニング

繊細さ、柔らかさ、滑らかさ、光沢など独自の魅力を持ち、特別なケアが求められる上質素材のためのクリーニングです。素材に合わせた最適なクリーニングに加え、細部にわたる手仕上げやしみ抜き、補修のメンテナンスも魅力です。

セーター・カーディガン 1,870円 (税抜1,700円)
ネクタイ(シルク) 1,100円 (税抜1,000円)

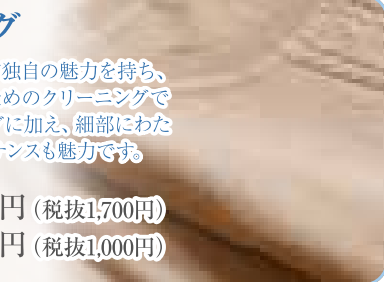

クリスタルクリーニング

クリスタルクリーニングはハイグレードな水洗いクリーニング。ローヤルクリーニングと同様に細部にわたる手仕上げ、しみ抜き・補修のメンテナンスも行います。素材やデザインに合わせ多様な洗浄コースを用意し、ご家庭では水洗いが難しいお品物でもご要望や必要に応じて幅広くお取り扱いいたします。

カジュアルシャツ 1,870円 (税抜1,700円)
ワンピース 3,960円 (税抜3,600円)



しみ抜き

しみの種類や素材の特性などを見極め、専門の技術者が高い技術で入念に処理します。長年培ったスポットリング(しみ抜き)技術を駆使して、あらゆるしみを可能な限り取り除く努力をし、大切な一着を美しくよみがえらせます。

基本料金 330円 (税抜300円)より
葉書サイズを超えるもの お見積り



 **Hakuyosha**
CLEAN LIVING
株式会社 白洋舎
東京都大田区下丸子2-11-8 〒146-0092
<https://www.hakuyosha.co.jp/>

白洋舎お客様相談室
 **0120-868-944**
フリーダイヤル
受付時間：午前9時～午後6時

都医協連 指定賛助会社 先生方のニーズに即したオーダーメイドのお葬儀をご提案いたします。

特別優待【優待価格】最大4万円割引適用



火葬プラン

一般価格 210,000円^{税抜}～

3万円割引

180,000円^{税抜}～

(税込 198,000円)

通夜式

告別式

火葬



一日葬プラン

一般価格 328,000円^{税抜}～

4万円割引

288,000円^{税抜}～

(税込 316,800円)

通夜式

告別式

火葬



家族葬プラン

一般価格 428,000円^{税抜}～

4万円割引

388,000円^{税抜}～

(税込 426,800円)

通夜式

告別式

火葬

首都圏を中心に1,000カ所以上の式場からご紹介可能です ▶



お近くの式場は
こちらから
ご覧いただけます

 Eternal Heart
株式会社 セレモア®
＜ 東京本社 ＞ 東京都千代田区九段南 3-9-14 8F
サービスエリア：東京都、埼玉県、神奈川県、千葉県、山梨県

— ご相談・お問い合わせはお電話またはHPより —
0120-60-1121
担当：下村 龍彦 (080-2051-6561)



桜の下で

常務理事 荒井 俊秀

桜が咲くと、街全体がふわっと息をゆるめる気がする。急ぎ足だった人が立ち止まり、スマホを見ていた人が空を見上げる。毎年同じ春なのに、毎年はじめて出会うような顔をして、みんな桜を見ている。この季節だけは、見知らぬ人同士でも、同じものを見て同じように微笑むことができる。桜とはいったい、何者なのだろう。

朝、コーヒーを淹れようとキッチンに立つと、窓の外の桜がちょうど七分咲きになっていた。昨日まで蕾だったはずなのに、一晩でこんなに開くものなのか。思わずカップを持ったまま、しばらく窓の前に立ち尽くしてしまった。スズメが一羽、花の枝に止まってぷつくりと羽を膨らませて飛ぶ。まるで花見を楽しんでいるようで、思わず「おはよう」と声をかけてしまった。スズメは小首を傾けると、ふわりと飛び去っていった。それだけのことなのに、朝か

ら少し得をした気分になった。公園を歩くと、桜並木の下はいつもと少し様子が違った。三歳くらいの子が、舞い落ちてくる花びらを両手で受け止めようと、くるくると走り回っている。お母さんはベンチに座って、急かすでもなく、ただ目を細めてその姿を見守っていた。花びらはひとひら、またひとひらと、ふたりの間をゆつくり落ちていく。「やわらかいね」と女の子がつぶやいた。その声は、春の空気にすうっと溶けていった。難しい言葉は何もいらぬ。桜の前では、子どもがいちばん正直だと思った。何でもない日々の中に桜は咲き、何でもない私たちにしばし特別な気持ちにしてくれる。桜がある季節だけ、世界がほんの少しやさしくなるのではなく、きつと私たち自身は、ほんの少しやさしくなるのだと思う。桜はただ、そのきつかけを、毎年静かに手渡ししてくれているのだ。

スポーツが好きです

スリーエスコンサルティング 山脇 茂晴

私にとってスポーツは、体を動かすだけでなく、道具や頭を使いながら工夫することも含めて大きな楽しみです。始まりは中学時代のバドミントンでした。大学まで競技を続け、高校3年生頃からはスキーにも魅了され、「大学でもスキーがしたい」という思いから信州大学へ進学しました。しかし、大学ではスキー部には入らず、体育会のバドミントン部に所属しました。冬は菅平でアルバイトをしながらスキー、夏は部活動という生活を送り、社会人になってからも有給休暇のほとんどをスキーに使っていたほどです。

その後、社会人になってからゴルフを始めました。当時はインターネット予約もなく、電話帳のようなガイドブックでゴルフ場を探し、紙の地図を片手に向かっていた。不便な時代でしたが、そうした手間も含めてゴルフの魅力だったように思います。また、スポーツを通じて多

くの仲間にも恵まれました。会社や組織とは別に、そのスポーツを通じてだけつながっている仲間が数多くいます。ゴルフを通じて、ワールドカップを転戦するスキーヤーや競艇選手など、自分の想像を超える経験を持つ方々とも出会いました。そうした価値観に触れることで、自分の仕事観や人生観にも大きな影響を受けてきたと感じています。

この文章を書いた後、大学バドミントン部のOB会に出席します。仲間と会うのは34年ぶりです。単なる飲み会で終わらせず、昔の仲間と新しい交流のきっかけを作れればと思っています。そんな私ですが、スポーツ後のお酒には「最高!!」と言ってしまう。



このページは、共栄会の企業からのお得な情報や
ためになる情報のページです。

ご一読いただき、皆様の生活にお役立てください。



共栄会
情報局

■ 箱根（芦ノ湖畔）・箱根ホテル お箸で食べるフランス料理ディナー付き 特別プラン

富士屋ホテル株式会社

100年の歴史を超え、新たな未来へ歩みを進める箱根ホテル。
今宵は馴染み深いお箸でリラックスして味わう特別なフランス料理
をご用意しました。研ぎ澄まされた感性を優しく解きほぐす至福の
ひとときが、ここにあります。日常から離れ、無心に美味と向き合
う贅沢な休息を、この夏、箱根ホテルで。



客室の一例（スーペリアツイン）



ホテル中庭



夕食イメージ（フランス料理）



ホテル外観

期間：2026年7月1日（水）～2026年9月30日（水）

除外日8月1日（土）～8月15日（土）・9月19日（土）～9月22日（火）

料金：1泊夕食付 2名1室利用時 お一人様料金

平日 38,000円（通常41,000円）・土曜・休前日 43,000円（通常46,000円）

※別途大人お1人につき150円の入湯税がかかります。

部屋：スーペリアツイン 38㎡

夕食：レストランにて Spécialité スペシャルティ ～Next 100～お箸で食べるフランス料理ディナー

朝食：レストランにて朝食ブッフェ

ご予約は
こちら



神奈川県足柄下郡箱根町箱根65 電話 0460-83-6311（電話受付9：00～20：00）

■ 国際モダンホスピタルショウに出展いたします！

株式会社ナテック

弊社ですが、7月8日～10日に東京ビックサイトにて開催される「国際モダンホスピタルショウ2026」に出展いたします！
DM掲載のセミセルフレジ・診察券発行機はもちろん未掲載の自動精算機など数多くの実機の展示を予定しております。
実機を触ることができるまたとない機会となりますので、ぜひとも足を運んでいただければと思います！

（株）ナテック 三宅 080-4456-2350



■ 遺言作成・相続に関するご相談（初回相談無料）

株式会社スリーエスコンサルティング/行政書士法人スリーエス

多忙な先生方ほど、将来に備えた準備がご自身と大切なご家族の安心につながります。

スリーエスグループでは、遺言作成サポートをはじめ事業承継、資産承継、不動産などご相談者様の想いに寄り添い一貫してサポート致します。

初回相談無料です。お気軽にご相談ください。

代表連絡先

株式会社スリーエスコンサルティング
 総合コンサルティング事業部 相続サポート
 TEL 0120-253-252 担当：小寺 koder@3s-d.jp



■ 東京都医師協同組合 会員の皆様へ 無料個別相談会開催のご案内

ミサワホーム不動産株式会社

<p>相続相談</p> <p>相続がアパート経営に かかるとお考えの方 相続のやり方や相続財産に 関するご質問・疑問にお答えします。</p>	<p>法律相談</p> <p>遺言の作成、遺言の執行、 遺言書への訂正等に関する ご質問や相続のやりかたから 相続税に関するお問い合わせも 承ります。</p>	<p>不動産売買相談</p> <p>買取りの相談、贈与税、 相続した不動産を売却したい 等お入替の相談や適切な売却 不動産売却の相談を行います。</p>
<p>資産運用相談</p> <p>投資信託の運用や 証券投資の相談 ミサワホームポイントが豊富な投資 商品のご提案も承ります。</p>	<p>物件査定相談</p> <p>買取りや売却、賃貸等 物件の査定に関するご質問は 物件の状況、用途に応じて最適な 不動産価格の提案を行います。</p>	<p>不動産買取</p> <p>当社にて、アパート・不動産を 買い取ります 買取り中の不動産、賃貸、売却など 様々なご相談も承ります。</p>

ミサワホーム不動産の提携税理士・弁護士・ファイナンシャルプランナーによる無料相談会です。ぜひこの機会に不動産や税金・相続等に関するお悩みや疑問を解決しませんか。なお、ご相談は「ご来社面談」か「オンライン相談」をお選びいただけます。

開催時間

毎月第2土曜日13時より ※詳しくはお問い合わせください

相談会場

ミサワホーム不動産本社
 東京都新宿区西新宿2-6-1新宿住友ビル40階

お申込み先・お問い合わせ先

①お電話 0120-094-076
 受付時間 10:00～18:00
 定休日 火曜・水曜・第一日曜・祝日

②WEB

※お申込みの際、お電話では「東京都医師協同組合からのご紹介」とお伝えください。WEBでは、「その他ご相談内容」欄へ同旨をご入力ください。



■ 東急不動産の新築分譲マンション「BRANZ(ブランズ)」

東急不動産株式会社

BRANZは、唯一無二の立地を活かし、質の高い商品設計と、時とともに豊かさを増す緑あふれる環境、充実した管理体制と良質なコミュニティづくりを大切にしています。

ここでの「住まう」を、ただの場所から未来へつながる資産へと進化させ、誰もが将来にわたり永く安心して住み継げる、価値ある住まいの創造をめざしています。

新築分譲マンションなら

東急不動産の新築分譲マンション
BRANZ
東急不動産、東急不動産



詳細はこちら

東急不動産の
住まいマガジン
GREEN LIFE STYLE



詳細はこちら

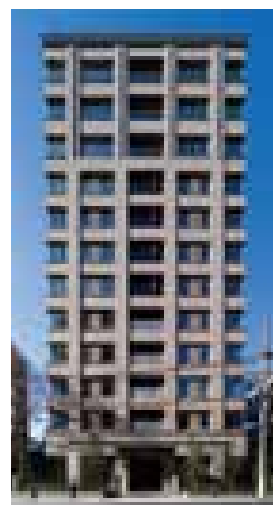

ブランズ ザ・ハウス一番町



ブランズ麻布狸穴町



ブランズ六本木 ザ・レジデンス



ブランズ四番町

■ トヨタ車 提携開始のご案内

トヨタモビリティ東京株式会社

この度トヨタ車の取り扱いを開始いたしました。

先進の安全性能や、ハイブリッド車・電気自動車など環境性能に優れた新車・中古車の販売はもちろん、整備・保険などカーライフを総合的にサポート。

約180店舗のネットワークで地域に密着したサービスを提供しています。

会員の皆様には成約特典をご用意しておりますので、ご検討の際は都医協連又は所属の医師協同組合までご連絡ください。



東京都内のトヨタ店舗及び販売車種はこちら

<https://www.toyota-mobi-tokyo.co.jp>

■保険

損害保険ジャパン(株)  SOMPO	損害保険 組合特典あり	SOMPOひまわり生命保険(株) SOMPOひまわり生命	生命保険 TEL 050-2016-8657
東京海上日動火災保険(株) 	損害保険 TEL 03-3515-4143 組合特典あり	東京海上日動あんしん生命 	生命保険 TEL 03-6629-9083 組合特典あり
三井住友海上火災保険(株) 	損害保険 TEL 03-6877-5310	三井住友海上あいあい生命 	生命保険 TEL 03-5282-7272
Chubb損害保険(株) 	損害保険 TEL 03-6364-7070 組合特典あり	医業経営・金融・保険コンサルティング (株)リスクマネジメント・ラボラトリー	TEL 03-5782-8529
		(株)アサカワ保険事務所	損害保険・生命保険 TEL 03-3490-1751

■セミセルフレジ・診察券発行システム・セキュリティサービス・医療費後払いサービス

診察券発行システム・セミセルフレジ・キャッシュレス端末 (株)ナテック	TEL 03-3861-0317 組合特別価格	キャッシュレス決済[Cure Port] (株)デジタルガレージ	TEL 03-4223-0823 組合特典あり
セキュリティサービス・自動精算機 (株)SHINKO	TEL 03-5822-7600 特別割引あり		

■空間清浄機・産業廃棄物処理・業務用空調機器

高性能空気清浄機 (株)バッファロー・IT・ソリューションズ	TEL 050-5491-2296	業務用空調機器 (株)ACNソリューション 	TEL 03-6841-2828 特別割引あり
産業廃棄物処理 東港金属(株)	TEL 03-3790-1751(代表)		

■旅行・ホテル

国内、国外旅行企画、案内 (株)日本旅行 	TEL 0570-048-908 ツアー 3%割引	旅館・ホテル 富士屋ホテル(株) 	TEL 0460-82-0678 5%割引(公式サイト掲載価格より)
--	------------------------------	--	---------------------------------------

※各担当又は医協へお気軽にお問い合わせください。

■不動産・マンション

 <p>三井不動産レジデンシャル MITSUI FUDOSAN RESIDENTIAL</p>	<p>マンション・戸建住宅</p> <p>0.5%~1%割引</p>	 <p>三井不動産リアルティ MITSUI FUDOSAN REALTY</p>	<p>不動産何でも相談窓口</p> <p>TEL 03-6758-3105</p> <p>特別割引あり</p>
 <p>東急リアル</p>	<p>マンション・戸建住宅・土地・不動産売買</p> <p>0.5%割引(新築) 10%割引(仲介)</p>	 <p>東急不動産(株) BRANZ</p>	<p>マンション・戸建住宅</p> <p>TEL 03-6455-3019(代表)</p> <p>0.5%割引</p>
 <p>明和地所</p>	<p>マンション</p> <p>TEL 0120-227-997</p> <p>0.5%・3%割引(新築・リフォーム等) 25%割引(仲介等)</p>	 <p>大阪ガス都市開発</p>	<p>マンション</p> <p>TEL 06-4707-6308</p> <p>1%割引</p>
 <p>NTT都市開発(株) Wellith</p>	<p>今も、未来も、心地いい ウエリス</p> <p>マンション・戸建住宅</p> <p>0.5%割引</p>	 <p>(株)タカラレーベン Takara Leben</p>	<p>マンション</p> <p>TEL 0120-017-771</p> <p>1%割引</p>
 <p>(株)エスコン ES CON</p>	<p>マンション</p> <p>TEL 03-6230-9303(代表)</p>	 <p>ミサワホーム不動産(株)</p>	<p>不動産仲介</p> <p>TEL 03-3345-7994</p> <p>仲介 10%割引</p>

■建設・設計・リフォーム

 <p>(株)アサヒ・エヌ・コーポレーション</p>	<p>増改築・リフォーム</p> <p>TEL 03-3436-0058</p> <p>2%~3%割引(見積金額)</p>	 <p>積水ハウス(株)</p>	<p>建設・設計・リフォーム</p> <p>TEL 03-5325-6800</p> <p>3%割引</p>
 <p>三井ホーム(株) 三井ホーム</p>	<p>建設・設計・リフォーム</p> <p>TEL 03-6757-8631</p>	 <p>トラストライフ株式会社</p>	<p>建設・設計・リフォーム</p> <p>TEL 045-264-8421</p> <p>2%割引</p>
 <p>ミサワホーム(株) MISAWA</p>	<p>建設・設計・リフォーム</p> <p>TEL 0120-580-330</p> <p>3%割引(工事費等)</p>	 <p>ミサワリフォーム(株) ミサワリフォーム</p>	<p>建設・設計・リフォーム</p> <p>TEL 03-5422-7614</p> <p>3%割引(工事費等)</p>
 <p>住友不動産ハウジング</p>	<p>宅建築・リフォーム</p> <p>TEL 0120-862-420</p> <p>3%割引(建物・工事等)</p>	 <p>(株)レーベンホームビルド Leben Home Build</p>	<p>一戸建不動産事業</p> <p>TEL 03-6262-1079</p> <p>0.5%割引</p>

■介護・福祉事業

 <p>(株)東急イーライフデザイン</p>	<p>シニア・ケア施設 有料老人ホーム</p> <p>TEL 0120-109-305</p> <p>初回10万円割引</p>
---	---

※各担当又は医協へお気軽にお問い合わせください。

■広告・制作・写真・プリンターナー

企画・デザイン・印刷・ホームページ制作・SNS運用など
 (株)文優社 **Bunyusha** TEL 03-3699-8765
 各種割引サービスあり

大竹Photo企画



写真制作

TEL 03-3304-5547

10%~50%割引

(株)アイクリック

総合広告・開業バック

TEL 042-548-2381

特別割引あり

(株)地球屋



無料レンタルプリンター

TEL 080-8986-9165

■健康食品

(株)蜂寿

プロポリス関連商品

TEL 03-5213-4850

30%割引(プロポリス等) その他特別割引

(株)華コーポレーション



エラスチン製品

TEL 03-3263-8787

日本甜菜製糖(株)



ラフィノース100(純天然結晶オリゴ糖)

TEL 03-5915-4616

特別価格あり

■レストランサービス・ラリック製品・時計

(株)フィールドプランニング

名店・名旅館、一流ホテル優待サービス



TEL 03-6658-4541

お食事代1名無料

ラリックジャパン(株)

ラリック製品

TEL 03-6226-5514

■自動車販売・車査定・買取

ビー・エム・ダブリュー東京(株)



BMW、MINI

TEL 03-3599-3840

特別割引あり

アウトプラッツ



BMW、MINI

TEL 03-3638-1811

特別割引あり

ボルボ・カー・ジャパン(株)

VOLVO

VOLVO

TEL 080-3735-9849

特別割引あり

トヨタモビリティ東京(株) レクサス東京

LEXUS

レクサス車

購入特典あり

(株)JCM

JCM

車査定・買取

TEL 03-3219-0055

成約特典あり(商品券)

■葬儀・霊園・墓石

須藤石材(株)

須藤石材

霊園・墓石

TEL 0120-053-827

10%割引

(株)セレモア



葬儀

TEL 03-3556-1111(大代表)

葬儀 10%~30%割引 仏壇 5%~20%割引

※各担当又は医協へお気軽にお問い合わせください。

■クリーニング・ハウスクリーニング



白洋舎
SHIROKAWA CLEANING SERVICE

衣類のクリーニング

TEL 03-3758-1331

10%割引(クリーニング) その他診療用品特別価格

(株)ベアーズ



ベアーズ
BEARS CLEANING SERVICE

家事代行サービス

TEL 0120-552-445

対象サービス5%割引

■資産運用・資産形成・事業承継・相続対策

(株)東京ミライズ



ファイナンシャルプランニング・コンサルティング

TEL 03-6427-9022



株式会社スリーエスコンサルティング

事業継承アドバイザー及びコンサルティング

TEL 043-221-0512

(株)メディカルプラス

第三者医院継承

TEL 03-3525-4307

組合特典あり

※各担当又は医協へお気軽にお問い合わせください。

ご利用の際は
東京都医師協同組合連合会 または **各地区医協** へ
ご連絡ください

東京都医師協同組合連合会 はこちら ☎ **03-5250-0064**

各地区医協 はこちら

蒲田医師協同組合

〒144-0052 東京都大田区蒲田4-24-12
☎03-3736-4111 / FAX 03-6424-8032

新東京フォレスト医師協同組合

〒143-0024 東京都大田区中央4-31-14
☎03-3772-2156 / FAX 03-6429-8535

荏原医師協同組合

〒142-0053 東京都品川区中延1-7-12
☎03-3784-1348 / FAX 03-3784-1349

足立医師協同組合

〒123-0841 東京都足立区西新井7-13-4
☎03-3896-2211 / FAX 03-3896-2212

西東京医師協同組合

〒190-0023 東京都立川市柴崎町3-16-11
☎042-524-6411 / FAX 042-524-6599

東京中央医師協同組合

〒103-0001 東京都中央区日本橋小伝馬町15-18
EDGE小伝馬町ビル5階
☎03-5524-8701 / FAX 03-5524-8702

※各担当又は医協へお気軽にお問い合わせください。

都医協連ニュース夏号 (Vol.159) アンケート



今回の都医協連ニュース夏号 Vol.159は、いかがだったでしょうか？
 都医協連ではより充実した情報を皆様にご提供していきたいと思っております。
 今後の誌面充実のため、皆様のご意見をお寄せください。
 お手持ちのスマホで、右記QRコードを読み取って、アンケートにお答えください。

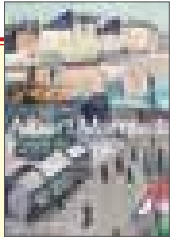

★チケットプレゼント★

7月31日(金)までにアンケートにお答えいただいた方に、SOMPO美術館で9月22日から開催される開館50周年記念「アルベール・マルケ展」のチケット(2枚)を先着順でプレゼントさせていただきます。

☆フランス近代絵画の巨匠アルベール・マルケ(1875-1947)の生誕150年を記念して、日本では35年ぶりに開催される回顧展です。

※個人のスマホで、アンケートにお答えいただいても、メールアドレスなど個人情報は収集されませんので、安心してご回答ください。

都医協連ホームページの会員限定ページについて

組合員限定のページに入る際のパスワードは XXXXXXXXXX です。
 ぜひアクセスしてみてください。



賛助会社の広告へのお問い合わせやお申し込みなどにつきましては、
 下記の**地区医師協同組合**か**都医協連事務局**までお気軽にどうぞ！

	TEL	FAX
蒲田医師協同組合	03-3736-4111	03-6424-8032
荏原医師協同組合	03-3784-1348	03-3784-1349
西東京医師協同組合	042-524-6411	042-524-6599
新東京フォレスト医師協同組合	03-3772-2156	03-6429-8535
足立医師協同組合	03-3896-2211	03-3896-2212
東京中央医師協同組合	03-5524-8701	03-5524-8702
東京都医師協同組合連合会	03-5250-0064	03-5250-0067

会議の開催状況

理事会開催報告

第9回 2月25日(水)

都医協連事務所

13名

第10回 3月25日(水)

都医協連事務所

13名

第1回 4月22日(水)

都医協連事務所

11名

常務理事連絡会

第9回 2月25日(水)

都医協連事務所

8名

第10回 3月25日(水)

都医協連事務所

8名

第1回 4月22日(水)

都医協連事務所

7名

企画部会報告

2月4日(水)

都医協連事務所

4名

3月11日(水)

都医協連事務所

4名

4月8日(水)

都医協連事務所

4名

福祉部会報告

2月4日(水)

Zoom

6名

3月11日(水)

Zoom

7名

4月8日(水)

Zoom

6名

購買部会報告

3月18日(水)

Zoom

5名

広報部会報告

4月1日(水)

都医協連事務所

6名

経理部会報告

2月25日(水)

都医協連事務所

5名

3月25日(水)

都医協連事務所

6名

4月22日(水)

都医協連事務所

6名

令和7年度業務監査

4月22日(水)

都医協連事務所

7名

共栄会第44回総会

1月24日(土)

第一ホテル東京

23名

第42回関東甲信越協議会

3月7日(土)

ホテルグリーンタワー幕張

27名

地区医師協同組合事務長会議

2月6日(金)

都医協連事務所

7名

4月9日(木)

都医協連事務所

7名



編 集 後 記

常務理事 子田 純夫

梅雨空の合間に夏の気配を感じる季節となりました。

5月末の都医協連通常総会では新役員が選任されましたが、理事・監事19名のうち交代は1名のみで、会長をはじめ三役も留任となりました。お届けするニュースも体裁を工夫しながら、更に会員の皆さまのお役に立てる情報発信に努めてまいります。

今後ともよろしく願いいたします。

[広報部] 子田 純夫・板垣 雪絵・依田 欣之
中村 誠 (共栄会)・土屋 将貴 (共栄会)

都医協連ニュース

2026年7月発行(通巻159)

発行人/井出雅生

発行/東京都医師協同組合連合会

〒103-0001

東京都中央区日本橋小伝馬町15-18

EDGE小伝馬町ビル5階

tel. 03(5250)0064(代) fax. 03(5250)0067

企画・編集・印刷/株式会社文優社

〒135-0016

東京都江東区東陽1-17-11

tel. 03(3699)8765 fax. 03(5606)8483

大切な資産を無理なく活かせる 不動産活用の「等価交換」。

地権者様をご所有の土地に、東急リバブルが建築資金を負担して、
両者の共同事業としてマンションを建設する事業です。

地権者様は、提供した土地と同評価の建物の区分所有権（新築マンションなど）を取得します。

「等価交換」事業のながれ

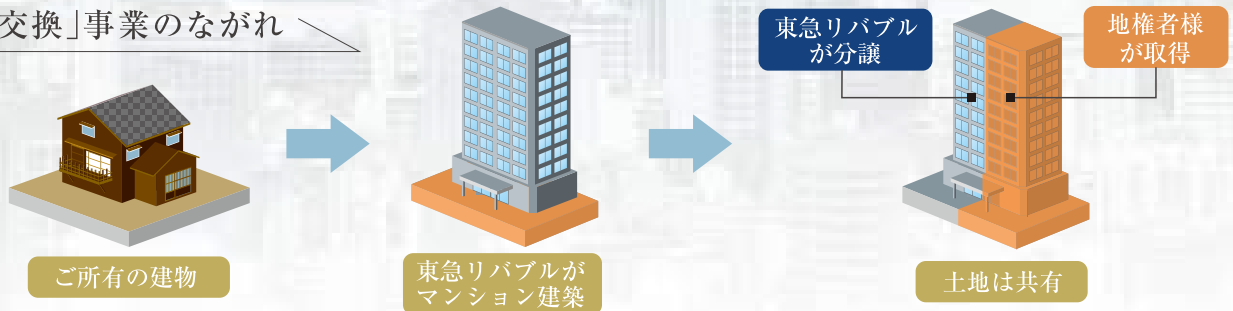

「等価交換」なら、自己資金や煩わしい手続きが不要。将来の遺産相続にも効果的です。

借入金なしでも
住宅の再建が
可能です。



取得した住戸を
使って賃貸運営を
行えば収益を
確保できます。



資産の分割等が
容易になり、
相続もスムーズに
することが可能です。



ご成約になったお客様には、商品券30万円を進呈させていただきます。

東急リバブルは直接買取

土地の売却だけでなく、有効活用についてもお気軽にご相談ください。

相続対策

東急リバブルでは直接買取による
現金化をすることもでき、
相続をスムーズにすることが可能です。

秘密厳守

直接買い取らせていただくため、
他の個人や不動産会社に
情報が伝わることはありません。

仲介手数料0円

東急リバブルの直接買取なら仲介手数料
が無料。スムーズな現金化が可能
なため資金繰りの不安も軽減できます。

つなが。答えへ。未来へ。



お問い合わせは「東急リバブル アセット事業本部」

0120-945-120

〒150-0043 東京都渋谷区道玄坂1丁目9番5号渋谷スクエアA 7階 営業時間/9:30~18:00 定休日/土曜・日曜・祝日

■エリアやご条件によってはお取り扱いができない場合がございますのであらかじめご了承ください。

WEBでの
お問い合わせはこちら



院内の「困った」を丸ごと解決する。

2万社の支援実績と蓄積されたノウハウで、お客様の経営課題をコンサルティング

MEDICAL IT & ENVIRONMENTS SOLUTION

クリニックに理想の IT 環境を創り出すデジタル複合機、パソコン、ビジネスフォン、ネットワークシステムから、空間環境を司る業務用エアコン、最新のセキュリティや WEB マーケティングまで、業務を支える最新・快適・安心・安全な環境のすべてを高度な専門知識と豊富なノウハウで強力にサポートします。

経営戦略・成長 (DX・SX・ESG)

課題 売上拡大/オフィスのDX化/環境負荷の低減

提案 AIの導入/スマートオフィス/環境配慮型オフィス設計

MAXHUB パソコン WEB マーケティング

LED エアコン コピー機

施設管理 (建築・管理)

課題 設備の老朽化/メンテナンスコストの増加

提案 最新オフィス設備導入/コスト最適化ソリューション

内装デザイン 施工 PM

ソリューションコンサルティング メンテナンス

WEB マーケティング (集患・認知向上)

課題 集患の伸び悩み・競合との差別化/広告効果の不透明さ

提案 地域特化型の WEB 戦略策定/認知度向上・ブランド構築支援

WEB マーケティング

不動産 (資産活用・承継)

課題 保有資産の有効活用・収益化/事業承継・相続対策への不安

提案 資産価値の最大化コンサル/不動産承継・税務対策支援

不動産投資 資産防衛 節税

経営戦略・成長 (DX・SX・ESG)

WEB マーケティング (集患・認知向上)

ACN

施設・管理 (建築・管理)

不動産 (資産活用・承継)

人材・組織 (人的資本)

安全・リスク管理 (セキュリティ)

安全・リスク管理 (セキュリティ)

課題 情報漏洩・不正アクセスのリスク/物理的なオフィスセキュリティ

提案 高度なセキュリティシステム導入/生体認証アクセス管理

防犯カメラ 入退出管理

ネットワークセキュリティ

人材・組織 (人的資本)

課題 働きやすい環境整備/人材の定着・生産性向上

提案 フレキシブルワークスペース設計/健康経営支援

サービスマン 従業員 ビジネスノウハウ



気軽にご相談ください。専門スタッフが最適なプランをご提案します。

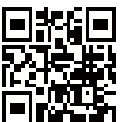

LBX

サイズのヒエラルキーを超えた
新たなコンパクトラグジュアリー



Photo: LBX "Elegant" 2WD (FF) 車両本体価格 4,200,000円 (税込)

ボディカラーはティープアズールマイカメタリック (8W7)。

【車両本体価格】 4,200,000円 (税込) LBX "Elegant" 2WD (FF) ~ 5,760,000円 (税込) LBX "Bespoke Build" AWD (E-Four)

新しいドライビング体験を提供する
LEXUSのBEV(電気自動車)専用モデル

RZ



Photo: RZ550e "F SPORT" AWD 車両本体価格 9,500,000円 (税込)

ボディカラーのブラック&ニュートリノグレー (M48)、デジタルインナーミラー、デジタルキー、パノラマルーフ (IR・UVカット機能付 / Low-Eコート付 / 調光機能付)、"マークレピンソン" プレミアムサラウンドサウンドシステムはメーカーオプション。

【車両本体価格】 7,900,000円 (税込) RZ350e "version L" FWD ~ 9,500,000円 (税込) RZ550e "F SPORT" AWD

※掲載内容は2026年5月のもので、予告なく変更する場合があります。※写真は一部合成です。※表示の車両本体価格にはオプションおよび取付費は含まれません。保険料、税金(除く消費税)、登録料などの諸費用は別途申し受けます。リサイクル料金が別途必要となります。※北海道地区の価格には寒冷地仕様の価格が別途加算されます。※ボディカラーは撮影、印刷インキの関係で実際の色とは異なって見えることがあります。※価格には消費税10%が含まれております。詳しくはレクサス販売店におたずねください。

レクサス認定中古車



レクサスCPOも提携特別ご優待の対象となりました。

レクサスCPO (Certified Pre-Owned) とは、レクサスの名にふさわしいU-Carをお求めのお客様のために生まれたレクサス認定中古車です。

CPOの詳細情報、在庫車両一覧はこちら

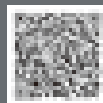

提携特別ご優待を実施しております。

※特典の対象は東京都内のレクサス店舗に限りです。

【お問い合わせ先】 トヨタモビリティ東京株式会社 レクサス企画部 保険・金融・販路拡大グループ

E-mail lexus_eisui@toyota-mobi-tokyo.co.jp

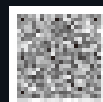

<< <https://lexustokyo.jp>

