

季刊 都医協連ニュース

Vol.158 2026年 春の風号 <https://www.toikyoren.or.jp/>

〈特集〉

令和8年度 診療報酬改定

盆栽ではなく、大木を育てる資産運用

〈共栄会情報局〉



スマートフォンからも
ご覧いただけます。

Vol.158
2026年 春の風号
https://www.toikyoren.or.jp/

季刊 都医協連ニュース

巻頭言	岩田 章男	3
ひろば 東北釣り紀行	榎本 冬樹	4
特集	令和8年度診療報酬改定	子田 純夫 6
	盆栽ではなく、大木を育てる資産運用	高田 明 8
ピックス	第42回関越協議会	依田 欣之 11
	第45回共栄会総会	中村 誠 13
ドクターのための法律の基礎知識	相場 中行	15
地区医協紹介	全国医師協同組合連合会	17
エッセイ	古岡 邦人 岡野 人聡	19
共栄会情報局		20
都医協連指定賛助会社リスト		22
賛助会社紹介	アウトプラッツ (株)レーベンホームビルド (株)タカラレーベン	26
都医協連からのお知らせ		28
行事報告		29



表紙のことば 文/大竹フォト企画/大竹 茂

チューリップといえばオランダが有名であるが、立川の国営昭和記念公園でもチューリップガーデンで美しく咲く。その昔、飛行場であった広々とした公園で、のんびりするのはいかがですか。

【表紙の写真/咲いた咲いた】
写真：大竹フォト企画 大竹 茂

巻頭言



この都医協連ニュースが
お手元に届くころには、令
和八年度の診療報酬改定が
終わっていると思います
が、これからの医業経営が
どうなりますか期待を持っ
て見守りたいです。私の所
は元々がとても暇な診療所
ですので、プラス改定にな
りましてその恩恵をほと
んど受けることはないと思
いますが、やはり少しは期
待したいです。

話は変わりますが、今年
は六十年振りの丙午の年に
当たるそうですが、前回の
様に出生数の大幅な減少と
なりますか？昨今出生数が
もともと少ないこともあ
り、それほどの減少にはな
らないかもしれません。昔
から子供は世の宝ですの
で、今のお若いご夫婦には
頑張つて子供を産み育てて
いただきたいです。それ
は、しっかりとした子育て
環境を築き上げなくてはな
らないと思います。まず、
政治経済の専門家の方々に
は知恵を絞っていただき、
経済が良い方向に向かうよ
う頑張っていたきたいで
す。もう一つは、公園や保

育園あるいはスーパーや電
車内などで、子供の泣き声
がうるさいとクレームをつ
ける自己中心の困った人た
ちの存在です。子供は泣く
ことがある意味で仕事なの
ですから、その権利を奪う
ことはかえって犯罪行為だ
と思つて考え直していただ
きたいです。私は、子供の
元気な泣き声は心身にとつ
ての心地良い音楽だと思つ
ております。

最後に、私が会長をいた
しております全医協連会館
の老朽化が進みまして、ま
ずエアコンと水回りが故障
を繰り返しており、エレ
ベーターは何時止まっても
おかしくない状態になりま

した。そこで、今年の四月
頃より解体新築工事に着手
しますので、しばらくの間
皆様にはご不便ご迷惑をお
かけいたしますが、素晴ら
しい新たな全医協連会館の
誕生を期待してお待ちいた
だきたいと存じます。

それでは、今年が楽しく
明るい年になりますことと
平和な日本がいつまでも続
きますことを願ひ、皆様と
共にならばつて前向きに歩
んでまいりましょう。

監事 岩田章男



東北釣り紀行

副会長 榎本 冬樹

2025年6月、7月に東北地方に釣りに行きました。復興支援もかねてです。

6月には宮城県東松島市奥松島に「アイナメ」を釣りに行きました。奥松島は東日本大震災・津波被害で港周囲にあった民宿街が全



滅しました。ようやく復興し、お土産や軽食を売る店ができました。お世話になった釣り船は津波で流されて漂流しているところを発見され、ようやく持ち主のところに帰ってきたといういわくつきの船でした。写真はカキの養殖棚

と松島らしい多島の風景です。中には枯れ木の島もあり、まだ震災の爪痕かと船頭に聞いてみたら「うみ鶉が住み着いてフンで枯れたんですよ」とのことでした。釣れたかって？ 復興支援で

すから……。釣れましたアイナメが2匹です。このアイナメはかつて冬の東京湾でも人気の釣り物でした。今はつれなくなりました。アイナメのほかには「ふぐ」がたくさん釣れました。今まで東北地方ではあまりとれなかった「ふぐ」ですが、現在はかなりとれているそうです。東京湾でもふぐ（シヨウサイフグ）は人気の釣りです。釣った後は船宿の方がふぐ調理師の免許を持っているのでさばいてくれます。食べられる部分だけの「ぼう実」という状態にして持ち帰れます。家でそのまま刺身や唐揚げにします。仙台にはいままでもふぐは釣れなかったので船宿の人がふぐ調理師免許を持っていない関係

でせっかく釣つてもリリースするしかありませんでした。ふぐ調理師免許は今まで調理師免許が必要でしたが法律が変わり取得しやすくなりました。仙台などで釣れたふぐを処理できるようになったら新たな観光収入が期待できるかもしれないですね。魚を持ち帰るにはクーラーボックス+氷で結構重いのですがふぐのぼう実ですと保冷バッグでOKです。地球温暖化が影響し海の釣り魚も変わってきています。嘆くだけではなくそこから何か得られるようにすると地域活性のヒントになるかもしれません。アイナメは刺身、煮つけにしておいしくいただきました。

7月には岩手県大船渡市にヒラメを釣りに行きました。東北新幹線水沢江刺で降りてあとは車で。写真は駅にあったオオタニサンのマンホールです。さすが地元英雄です。また大船渡は佐々木



朗希の故郷です。頑張り東北の星です。この時はまだワールドシリーズ制覇する前の時期でした。佐々木選手の出た大船渡高校も見ました。垂れ幕もなく普通でした。大船渡では山火事があつたことは記憶に新しいと思いますが、街中はいたって平穏でした。ホテルなどもみな新しく「きれいな街並みでした。さて、釣りです。大きなヒラメが2匹釣れました。妻も一緒でしたが1匹釣れました。うーんさすが大船渡、よく釣れました。縁側の刺身もたくさんあり満喫しました。

さあ冬は熊本遠征です。復興支

援です。念のため。天草地方に遠征です。去年の遠征時の写真も添付します。海から見た雪景色の朝日の雲仙普賢岳です。都医協連ニユースの表紙に応募しましたが、残念、あえなく落選しましたが、自分ではいい写真と思います。これから復興支援を兼ねての釣り紀行を続けていきたいと思えます。今度こそいい写真を撮って表紙を飾るぞ！



令和8年度 診療報酬改定

常務理事 子田純夫

2月13日に開催された中央社会保険医療協議会(中医協)において、「令和8年度診療報酬改定」に関する答申書が

中医協会長より厚生労働大臣宛てに提出されました。これに先立ち、昨年12月9日に社会保険審議会医療保険部会・医療部会において改定の基本方針が取りまとめられ報告されており、本答申はこれに沿った内容となっています。

今回の基本方針では、「物価や賃金、人手不足等の医療機関等を取り巻く環境の変化への対応」が重点課題の最上位に位置付けられました。前回改定では、医療に従事する職員の確保を目的として「ベースアップ評価料」が新設されましたが、病院経営にとっては焼け石に水との指摘も多く、大きな赤字を抱える

国公立病院や倒産に至る医療機関も見られ、人材確保策のみでは問題解決に至らない実態が明らかとなりました。

今回の答申では、物価対応として医療機関の経営に配慮した再診料等の増点(1点)や各入院料の新設・増点が実施されました。さらに、物価対応料(外来では初・再診時等2点、訪問診療時3点、入院では一般病棟の場合1日につき17点・66点、その他の病棟でもそれぞれ設定)が新設され、令和9年にも同点数が上乘せされることとなりました。

今回の改定は、近年の急激な経費のコスト上昇に直面している医療機関の実情に一定の配慮を示したものと受け止められます。とりわけ、光熱費や医療材料費の高騰、賃上げ対応の必要性、人材確保の

困難化といった経営圧迫要因が顕在化する中で、基本診療料を中心とした底上げ措置が講じられた点は、医療機関側にとって不十分ではありませんが一定の下支え効果は期待されず。

再診料等の1点増については改定幅としては小さいものの、算定頻度の高い基幹点数であることから、外来患者数の多い診療所においては年間ベースでは一定の増収要因となります。しかしながら、全体としては病院に厚いプラス改定であり(表1)、これま

で物価上昇分を自助努力で吸収してきた診療所にとっては、効果は限定的と言わざるを得ません。

各入院料の新設・増点については、看護職員確保の難しさや病床維持コストの上昇に直面している病院経営への配慮がにじむ内容となっています。特に、人件費比率の高い急性期病院や地域で入院機能を担う中小病院にとっては一定の改善要素となり得ますが、実際のコスト上昇幅と比較した場合、十分な補填水準

1. +1.70%	増点1点分(2年度平均0.98年度+1.22%、09年度+2.18%)
2. +0.76%	物価増点分(2年度平均+0.66%、09年度+0.67%) - 10年度以降の増点率として+0.62%(09年度+0.41%、10年度+0.22%) - 11年度+0.44%、12年度以降+0.50%、13年度+0.60% - 14年度+0.14%、15年度以降増点率を0.44%(15年度以降改定)と見做す
3. +0.00%	入院料増減率(1+40%)減、15年度以降増減率(1+60%)増、値上げ
4. +0.44%	増点1点分(2年度平均+0.44%) - 10年度+0.40%、11年度以降+0.50%、12年度+0.60% - 13年度+0.14%、14年度以降増点率を0.44%(15年度以降改定)と見做す
5. -0.15%	増点1点分(2年度平均+0.15%) - 10年度+0.10%、11年度以降+0.20%、12年度+0.30% - 13年度+0.14%、14年度以降増点率を0.14%(15年度以降改定)と見做す
6. +0.29%	1-5年度平均

図1 診療報酬改定率(+3.09%)の内訳



に達しているかについては今後個別の検証が必要と考えられます。

今回新設された物価対応料は、診療報酬体系の中に物価変動への対応枠を明確に位置付けた点で制度的意義は小さくありません。従来の2年に1度の改定では吸収しきれなかった急激な物価上昇に対し、段階的・継続的に補填する仕組みを設けたことは、医療機関経営の予見可能性を高める観点からも注目されます。

もつとも、現場感覚としては、今回の増点のみで各種委託費やエネルギーコストの上昇を十分に吸収できる状況ではなく、多くの医療機関にとっては「急激な収支悪化を緩和する応急措置」との受け止めが現実的と思われる。特に人材確保競争が激しい地域や小規模病院・診療所においては、引き続き厳しい経営環境が続く可能性があります。

このため、各医療機関にお

いては、本改定による増収効果を的確に試算するとともに、施設基準の見直し、業務効率化、人材確保策など、経営改善に向けた取組を並行して進めていくことが重要と考えられます。加えて、次期改定の議論動向を見据え、自院の機能・患者構成に応じた中長期的な経営戦略の再点検を行う好機と捉える必要もあります。

一方、今回の改定からは、「賃上げの流れを医療分野でも持続させる」という政策的意図も読み取れます。医療機関としては、ベースアップ評価料や物価対応料によつて確保された財源を、いかに職員処遇や職場環境の改善に結び付けていくかが、今後の人材確保力を左右する重要な経営課題となります。単に点数増を収益補填に充てるだけでなく、離職防止や採用競争力の向上につながる形での配分設計が求められていると言える

でしょう。

さらに、地域医療構想の進展や外来・在宅シフトの流れを踏まえると、各医療機関においては今回の改定を一過性の対応と捉えるのではなく、自院の地域における役割を改めて整理し、外来・入院・在宅のバランスの最適化や地域連携の深化を含めた構造的な経営の見直しにつなげていく視点が重要になります。

外来分野の医学管理料や在宅関連項目では、患者の状態把握や継続的な管理体制、多職種連携の実効性がより重視される方向にあります。これまで形式的に施設基準を満たしていれば算定できていた項目についても、記録内容や運用実態が問われる場面が増える可能性があります。事務・診療双方における運用精度が収益に直結しやすくなっています。また、リハビリ、検査、画像、処置等の技術料についても、点数の要件整理が進めら

れており、従来の算定慣行のままでは算定不可となる可能性があります。特に、算定単位や実施頻度、記録要件に変更が入った項目については、部門横断での早期確認が不可欠と考えられます。

医療機関経営の観点からは、今回の特掲診療料改定は「増収を待つ改定」ではなく「収益を取りにいく改定」と捉えることが重要です。まずは自院の算定上位項目を抽出し、影響の大きい管理料・在宅関連・技術料から優先的に施設基準と運用実態を点検することが求められます。基本診療料の底上げによる一定の下支え効果は期待できるものの、本改定を契機として特掲診療料における自院の算定能力を可視化し、「算定できるのに取得できていない点数」をどこまで掘り起こせるかが、厳しい経営環境を乗り切る上での重要な分岐点になると考えられます。

盆栽ではなく、大木を育てる資産運用

株式会社リスクマネジメント・ラボラトリー 高田 明



弊社では資産運用、保険相続、事業承継のコンサルティングを生業としており、ドクターに限らず日々多くの富裕層の方々と接しております。そこで得られた資産運用の「最適解」を今回は解説させていただきます。

日々の診療に邁進されている先生方にとって、資産運用はどこか遠い話、あるいは「難しくて面倒なもの」と感じられるかもしれません。しかし、私たちが生きる資本主義のルールを知れば、実はやるべきことは非常にシンプルであることがわかります。

トマ・ピケティが証明した冷徹な真実

フランスの経済学者のトマ・ピケティは、その著書『21世紀の資本』の中で、過去200年以上のデータを分析し、一つの衝撃的な不等式を導き出しました。それが、 $r > g$ という法則です。

■ r (資本収益率) ...
投資によって得られる収益の割合

■ g (経済成長率) ...
働いて得られる給料などの伸び率

この不等式が意味するの

は、「一生懸命働いて得られる収入の伸びよりも、資産が勝手に増えていくスピードの方が、いつの時代もずっと速い」という残酷な事実です。

どんなに優秀なドクターであつても、ご自身の労働力(人的資本)だけに頼り、資産を眠らせている状態は、この資本主義の大きな波から取り残されているのと同じなのです。

資本主義の「本質」と向き合う

資本主義とは、世界中の企業がより良い世の中にするた

めに商品やサービスを開発し続け、その歩みを止めないプロセスを指します。開発に成功した企業は、売り上げを伸ばし、利益を上げ、結果として株価を上げ続けます。

ただし、そこには激しい競争があります。

本来の資本主義において、時代にそぐわない企業や人材は、容赦なく市場から淘汰されます。特に資本主義の競争原理が強く働く市場では、日本で美德とされる「古くて大きな企業の安心感」や「終身雇用」といった概念は存在しません。

株主は「マスター（主人）」であり、経営者や従業員は「仕える身（スレーブ）」という序列が徹底されています。経営者は常に株主の利益を最大化することを求められ、結果が出せなければ即座に交代させられます。

この「残酷なまでの新陳代謝」こそが、世界経済を右肩上がりに成長させる原動力となっているのです。

「盆栽」をやめて、「大木」を育てる

日本人が陥りやすい失敗に、資産運用を「盆栽」のように扱ってしまうことがあります。

毎日の値動きに一喜一憂

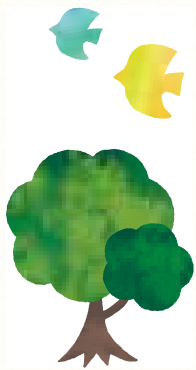

し、枝葉をいじるように細かく売買しては、少し伸びたところで不安になって刈り取ってしまう。これでは資産は一生育ちません。

先生方に必要なのは、「大木を育てる」視点です。

広い大地に種をまき、あとは何もしない。嵐の日（暴落）がきても「今は根を張っている時期だ」と割り切り、どっしりと構える。

特定のカリスマの真似や、属人的な手法は必要ありません。誰にでもできる「凡事徹底」した手法を、ただ淡々と積み上げる。この規律こそが、数十年後に家族を包み込む大きな木陰（資産）を作るのです。

55%取られても、45%残る幸せ

「どうせ相続税で半分以上持つていかれるから、頑張っ

ても無駄だ」という声もよく耳にします。

確かに、日本の相続税事情は厳しく、開業医の先生方の多くが納税対象となります。最高税率は55%。一生懸命に築いた資産の半分以上を国に持つていかれる事実には、虚しさを感じるのも無理はありません。

しかし、ここで発想を転換してみてください。たとえば55%の税金を払うステージであっても、運用で資産が1億円増えたなら、手元には4500万円が残るのです。

何もしなければゼロだったはずの4500万円。それだけあれば、お孫さんの教育資金、配偶者の老後の安心、あるいは先生の志を継ぐ活動など、救える未来が確実に増えます。ご家族にとって、これほどハッピーなプレゼントが

あるでしょうか。

最後に…難しいことは「仕組み」に任せる

先生はプロとして、目の前の患者さんと向き合うことに集中してください。投資の専門家になる必要はありません。「大木を育てる仕組み」を作って、あとは忘れる。

誰にでもできることを凡事徹底する。その積み重ねが、やがて先生の大切な家族を、何よりも強く守ってくれる盾になるはずです。

我々リスクマネジメント・ラボラトリーでは、このような資産運用で資産を大きく増やしていただき、その資産を保険でお守りし、円満に次世代に事業や資産を承継していただくお手伝いをしております。お気軽にご相談ください。

受け継ぐのは、人への思い。

私たちの始まりは130年以上前の明治時代。

「人々の暮らしや幸せをお守りしたい」

この創業の思いが、原点であり原動力です。

これからも、すべての人々の幸せとより良い社会の実現に向け、

私たちは挑み続けます。



東京の街を守るため結成された
私設消防団
「東京火災消防組」
(1888年)



損保ジャパンの
ブランドストーリーは
こちら▶



損保ジャパン

第42回関越協議会

理事

依田 欣之

令和8年3月7日(土)午後4時30分から、千葉県の幕張にあります、ホテルグリーントワー幕張3階「チェルシー」で、「第42回関東甲

信越医師協同組合協議会」が開催されました。この協議会は、現在「東京都医師協同組合連合会」のほか、「千葉市医師協同組合」「茨城県



医師協同組合」「新潟市医師会協同組合」「横浜医療協同組合」と合わせて5つの組合から構成されています。

今回の当番組合となった千葉市医師協同組合の折原専務理事の司会のもと、来賓の全国医師協同組合の岩田会長にもご挨拶いただいた後、会議がスタートしました。

各医協から出席者紹介の後、各医協代表者から今年度の取組状況や近況などが紹介されました。各医協からは、若い世代の先生へのアプローチ方法や医師会と連携しての活動などの取組も紹介され、新しい視点での取り組みは大変参考になりました。福祉部門では生命保険関連の収入に苦戦しているところが多く、その対策に力を入れている取組

や、最近多くなっている事業継承についてのセミナーなども各地で開催されている模様が紹介されました。購買部門では、取引のある業者と連携した独自の取組みも多く報告され、皆さん聞き入っていました。

次いで議事に移り、前期決算報告、監査報告、当期収支予算、について審議され、全て承認されました。また、追加議案として関越協議会の拡大について協議されました。

その後、情報提供として、全医協連の塚越事務局長・深澤部長から福祉や購買など事業関連に関する情報を提供していただき、続いて(株)長谷工コーポレーションより、書類保管サービスの展開などについて説明を受け、関越協議会は終了しま

した。皆さん、情報提供には熱心に資料に目を通されていたようです。

懇親会は千葉市医師協同組合の浅井副理事長の挨拶で開始され、次回開催地の茨城県医師協同組合の間瀬副理事長に乾杯のご発声をしていただきました。懇親会ではおいしい料理を堪能しながら、皆さん活発に情報交換をされており、各テーブルから笑い声が聞こえるなど、出席者にとってお互い大変有意義な場となったようです。最後に千葉市医師協同組合の前田陽一郎理事が閉会の挨拶をされ、今回の関越協議会は終了となりました。



ボルボ特別斡旋販売のご案内



Photo : XC60 Plus B5 (パノラマ・ガラス・サンルーフ装着車)

ダイナミック・スウェディッシュSUV

XC60

あらゆるシーンで際立つパフォーマンス。

ボルボが考える、クルマにとって大切なもの。それは生命、自然環境、そして生活のクオリティを守る力。XC60は、必要な場面で必要な力を発揮する、あなたとあなたの家族のためのミッドサイズSUVです。

毎月定額のリースプラン
“ボルボ ALL-IN-ONE”ならXC60 Plus B5 (パノラマ・ガラス・サンルーフ装着車) が
月々¥115,390 (税込) から

■リース料総額 : ¥115,390 × 36ヶ月 = ¥4,154,040

命を守る安心・安全の使命は、医師もボルボも同じです。

衝突試験の価値は、その背後にある実際の事故データにこそあります。だからこそ私たちは、現実の交通事故から得た情報をもとに、安全への取り組みを推し進めています。

ボルボ全車に先進安全・運転支援機能を標準装備

毎日のドライブをより安全に、快適にするために。全車にボルボが英知と経験を結集して作り上げた安全・運転支援機能を装備しています。数多くの革新的安全・運転支援機能が、あなたとあなたの大切な人とのドライブをサポートします。



Volvo Safety Standards

一人を中心にした設計、現実に基づいたテスト

EX30は、最新のユーロNCAP 安全性テストで
最高評価の5つ星を獲得しました。

ボルボ セーフティ・センター責任者のオーサ・ハグランドは、「今回の結果はEX30の安全性が極めて高いことを裏付けています。私たちは、交通量の多い市街地で乗員だけでなく周りの人々にも配慮したコンパクトSUVを作り上げ、シティ・セーフティを次のレベルに引き上げました」と述べています。



東京都医師協同組合連合会のみなさまへ 提携特別ご優待を実施しております

〔お問い合わせ先〕 東京都医師協同組合連合会 電話 03-5250-0064

ボルボ・カー 板橋

〒173-0037 東京都板橋区小茂根2丁目30-15
TEL : 03-5964-6660

ボルボ・カー 三鷹

〒182-0012 東京都調布市深大寺東町8-29-2
TEL : 042-443-3511

ボルボ・カー 練馬

〒177-0032 東京都練馬区谷原1-2-8
TEL : 03-5910-3100

●写真は海外仕様。日本仕様は右ハンドルになります。●特別限定車など、一部対象外もございます。●販売価格はボルボ・ディーラーが独自に定めておりますので、お問い合わせください。●店舗にご希望モデルの展示車および試乗車のご用意がない場合がございます。【ボルボ ALL-IN-ONE】■リース方式：オープンエンド■リース期間：3年(36ヶ月)■残存価格：車両本体価格の50%■オープンエンドリースとは契約満了時に、契約時にあらかじめ設定した残価と実際の査定価格との差額をご精算いただく方式です。満了時は、新車へのお乗換え(残価精算後)および再リースからお選びいただけます。リース料には①車両代金/付高品②環境性能割③自動車税(リース期間分)④自動車重量税(初回登録時のみ)⑤登録諸費用⑥資金管理料(リース料金の一部)が含まれます。(リース料に預託金・任意保険・車検時の重量税および自賠責保険料は含まれておりません。)また、頭金/ボーナスは含みません。リース料には任意保険が含まれておりません。ご契約に際しましては、以下の補償を目安とした自動車保険に加入をお願いいたします。また、CEV補助金対象車両につきましては、リース料には含まれません。別途補助金申請が可能です。(対人・無制限、対物・2,000万円以上、人身傷害・3,000万円以上(もしくは搭乗者障害・1,000万円以上)、車両時価額)リース取引に係る会計・税務のお取扱いにつきましては、お客様により異なる場合がございます。税理士等専門家にご相談・ご確認の上、お客様のご判断で行っていただきますようお願いいたします。写真の車両とファイナンスプランのお支払い例の車両とは異なります。また、使用した画像は、実際の仕様と異なる場合がございますので、ご了承ください。詳しくは販売店セールススタッフまでお問い合わせください。●記載の内容は、2026年2月現在のものであり、予告なく変更される場合があります。●詳しくはボルボ・ディーラーにお問い合わせください。

第45回共栄会総会

都医協連共栄会 会長 中村 誠



平素より、東京都医師協同組合連合会の運営に多大なるご支援ならびにご協力をいただき、誠にありがとうございます。日ごろの皆さまのお力添えに、この場を借りて改めて御礼を申し上げます。

きたる令和8年1月24日（土）午後5時より、港区新橋の第一ホテル東京にて、都医協連共栄会第45回総会を開催いたしました。総会では、令和7年度活動報告、令和7年度会計報告、令和7年度会計監査報告を実施。続いて、令和8年度活動方針案、令和8年度予算案の議案も行われ、すべて滞りなく承認されたことを報告いたします。

総会終了後の懇親会は今年度から初めて、都医協連新年会との合同開催という形で行いました。会長、副会長、専務理事、常務理事

や理事をつとめていらっしゃる都医協連の役員の方だけでなく、組合員の先生方にもご参加いただき、盛大に開催されました。懇親会には来賓をはじめとした都医協連の先生方21名、地区医協事務局長6名、会員31名、事務局3名と計61名が参加し、今まで以上に先生方との交流を深めることができましたのではないかと感じています。

都医協連共栄会には、令和7年12月末現在、会員として61の企業が所属しています。その業態や業種、規模などは多岐にわたりますが、先生方のお役に立つことができるといえるよう、日々研鑽と努力を重ねています。今後も、先生方のさまざまなお要望にお応えすることができるよう体制構築を目指すとともに、さらなる会

員企業の増加にも積極的に取り組んでいく所存です。

今回の総会や懇親会を通して、都医協連共栄会は、先生方をはじめ関わってくださる皆さまのサポートがあつてこそ成り立っているものだと改めて痛感しています。共栄会により良い運営のため、なにかお気づきの点がありましたら、忌憚ないご意見をお寄せいただけますと大変ありがたいです。

至らない点もあるかと存じますが、引き続き皆さまのご支援とご愛顧を賜りますよう、よろしくお願い申し上げます。



大切な資産を無理なく活かせる 不動産活用の「等価交換」。

地権者様のご所有の土地に、東急リバブルが建築資金を負担して、
両者の共同事業としてマンションを建設する事業です。

地権者様は、提供した土地と同評価の建物の区分所有権（新築マンションなど）を取得します。

「等価交換」事業のながれ



「等価交換」なら、自己資金や煩わしい手続きが不要。将来の遺産相続にも効果的です。

借入金なしでも
住宅の再建が
可能です。



取得した住戸を
使って賃貸運営を
行えば収益を
確保できます。



資産の分割等が
容易になり、
相続もスムーズに
することが可能です。



ご成約になったお客様には、商品券30万円を進呈させていただきます。

東急リバブルは直接買取

土地の売却だけでなく、有効活用についてもお気軽にご相談ください。

相続対策

東急リバブルでは直接買取による
現金化をすることもでき、
相続をスムーズにすることが可能です。

秘密厳守

直接買い取らせていただくため、
他の個人や不動産会社に
情報が伝わることはありません。

仲介手数料0円

東急リバブルの直接買取なら仲介手数料
が無料。スムーズな現金化が可能
なため資金繰りの不安も軽減できます。

つなぐ。答えへ。未来へ。



お問い合わせは「東急リバブル アセット事業本部」

0120-945-120

〒150-0043 東京都渋谷区道玄坂1丁目9番5号渋谷スクエアA 7階 営業時間/9:30~18:00 定休日/土曜・日曜・祝日

■エリアやご条件によってはお取り扱いができない場合がございますのであらかじめご了承ください。

WEBでの
お問い合わせはこちら



ドクターのための 法律の基礎知識



第36回「^{いごんしんたく}遺言信託とは？」

近時、信託銀行が「遺言信託」を盛んにセールスしているようですが、遺言信託についてはその内容を十分に確認し、コスト面も考慮して慎重に判断する必要があります。今回は遺言信託の概要について簡単にご説明いたします。

東京都中央区京橋2-6-16 エターナルビル5F (TEL:3566-0901 / FAX:3566-0902)

弁護士法人アクトワン法律事務所 代表社員弁護士 相場中行

Q.

先日、某信託銀行の営業マンが来て、「遺言信託」を勧められました。信託銀行が遺言について助言して、遺言を作成したら保管も遺言の執行も全部やってくれるという話なのですが、問題はないのでしょうか？

A.

遺言信託には二種類あるのですが、営業された契約は、おそらく遺言の保管及び執行を信託銀行が行うもので、実は法律上の信託契約とは関係ありません。こういった信託銀行による遺言執行は、通常の公正証書遺言に基づく遺言執行よりコストがかかりますので、慎重に判断する必要があります。

解説

- 信託とは、受託者(信託銀行)が委託者(契約者)に属する資産を受託者の名義で運用・処分する契約で、その収益結果は委託者に属することになります。典型的な契約として株式投資信託がありますが、これは預金者(契約者)から預かった金銭を信託銀行(受託者)が銀行名で株式投資して運用し、その損益が契約者に帰属することになります。信託契約は遺言でも行うことができますが、その場合、遺言者の相続財産の一部を信託の対象として信託銀行が貸借などで運用し、その収益が受託者(相続人)に帰属するというもので、我が国ではあまり利用されていません。
- 他方で、信託銀行が遺言執行者になる場合も「遺言信託」と称されていますが、この場合、遺言者は、公証役場で別途費用を支払って、信託銀行を遺言執行者と指定する公正証書遺言を作成します。そして、信託銀行はその公正証書遺言を預り保管するので「遺言信託」と言われているだけで、実は、信託契約とは全く関係がありません。
- こういった信託銀行による「遺言信託」は、銀行が遺言執行者になる点で安心ではあるのですが、通常の公正証書遺言によって遺言執行者を指定した場合に比して相当コストがかかることも事実です。また、信託銀行が遺言執行者になることについては日弁連との間に合意があって、遺言の効力発生後(遺言者が死亡した後)に、遺留分が生じたり、特別受益をめぐって相続紛争がある場合などには、弁護士法違反になるおそれがあるので信託銀行は遺言執行できないと解されています。

まとめ

公証役場で公正証書遺言を作成することは、弁護士や税理士に相談すれば簡単に実行できます。その場合、相続人のうちの一人(例えば長男)を遺言執行者に指定して、弁護士や司法書士がその代理人となって遺言執行することも可能です。そもそも、相続人間で紛争が生じないというのであればこの方法で十分ですし、前述の通り、紛争が起きた場合には信託銀行は遺言執行できません。ですから、信託銀行を遺言執行者とする「遺言信託」を締結するかどうかについては、よくその必要性を考えて判断する必要があります。

※上記問題についての詳細のお問い合わせは当事務所までお願いいたします。

クリニックの後継者探しはメディカルプラス。

医院のみの
成約実績で

230 件超

※2026年1月時点(当社調べ)

先生の想いを大切にした継承支援で 10 年目

継承希望医師

全国の後継者候補にアプローチ 紹介いたします

\ voice /



多くの先生が、次の世代へ想いを託されています

実際に医院継承を選ばれた先生方のインタビューはこちら (WEB 掲載)



こどもメンタルクリニック芝 前院長
武石恭一 先生



安江レディースクリニック 前院長
安江育代 先生



山口内科・呼吸器科クリニック 前院長
山口規夫 先生



安樂整形外科 前院長
安樂岩嗣 先生



くぼた内科クリニック 前院長
窪田博文 先生



金子整形外科内科 前院長
金子昌夫 先生



加賀耳鼻咽喉科クリニック 前院長
加賀達美 先生



医療法人社団一二三会 元理事長
中村 雅一 先生

強みは“医院特化の豊富な経験”と“伴走力”。まずはご相談ください

ご相談無料

お電話またはQRコードからお気軽に

03-3525-4307

先生のその決断に、誠実に向き合う支援を。

株式会社メディカルプラス

メディカルプラス 医院継承



〒103-0001 東京都中央区日本橋小伝馬町 12-5 小伝馬町YSビル6階

TEL : 03-3525-4307

FAX : 03-3525-4308

問合せフォーム



全国医師協同組合連合会

〒104-0031 東京都中央区京橋2-11-8
<https://www.zen-ikyoo.or.jp>



全国医師協同組合連合会とは



岩田章男 会長

当連合会は、昭和47年10月、広島県において創立総会を開催し発足いたしました。本年度で創立54年を迎えます。当連合会は、中小企業等協同組合法に基づき設立された組織であり、相互扶助の精神を基本理念として、共同購買事業、教育・情報提供事業、福祉事業、福利厚生事業など、幅広い事業を展開しております。これらの取り組みを通じ、会員組合である全国の医師協同組合ならびにその組合員である所属員の先生方の医業経営の安定と発展に寄与することを目的としております。

設立より50余年が経過し、その間、会員数は着実に増加してまいりました。現在では、北海道から沖縄県まで全国54の医師協同組合および5連合会に会員となっただき、所属員数は約3万8,000人を数えるまでになっております。各種事業につきましても、時代や医療を取り巻く環境の変化を踏まえながら、会員組合の皆様に幅広いサービスをご利用いただけるよう努めております。また、所属員の先生方の医業経営の一助となることを目指し、購買事業や福祉事業の充実に加え、教育・情報提供事業のさらなる拡充にも取り組んでおります。さらに組織の拡大と会員相互の親睦を目的として、公益社団法人 日本医師会と連携し「全国医師ゴルフ選手権大会」を共催しており、今年5月には第8回目の大会を予定しております。

そして本年は、全医協連にとって大きな節目となる会館再建築事業が本格的に動き出しました。当会は、発足当時の東京八丁堀・神谷ビルを皮切りに、東京日比谷・旧大和生命ビル、そして現在の東京京橋・全医協連会館へと、時代とともに事務所の変遷を重ねてまいりました。しかしながら、現在の全医協連会館も老朽化が進んできたことから、会館の再建築を検討し、昨年総会において会員組合の皆様のご承認をいただき、事業を進めているところでございます。本年4月末には仮移転の完了を予定しており、今後も会員組合の皆様のご理解とご協力をいただきながら進めてまいります。

これからも会員組合とその組合員である所属員の先生方に、より良いサービスをご提供できるよう努めてまいります。どうぞよろしくお願いいたします。



第53回通常総会



新役員紹介

「事前」も「事後」も。
 自然災害に強い社会を、
 これまで以上に支え続けたい。

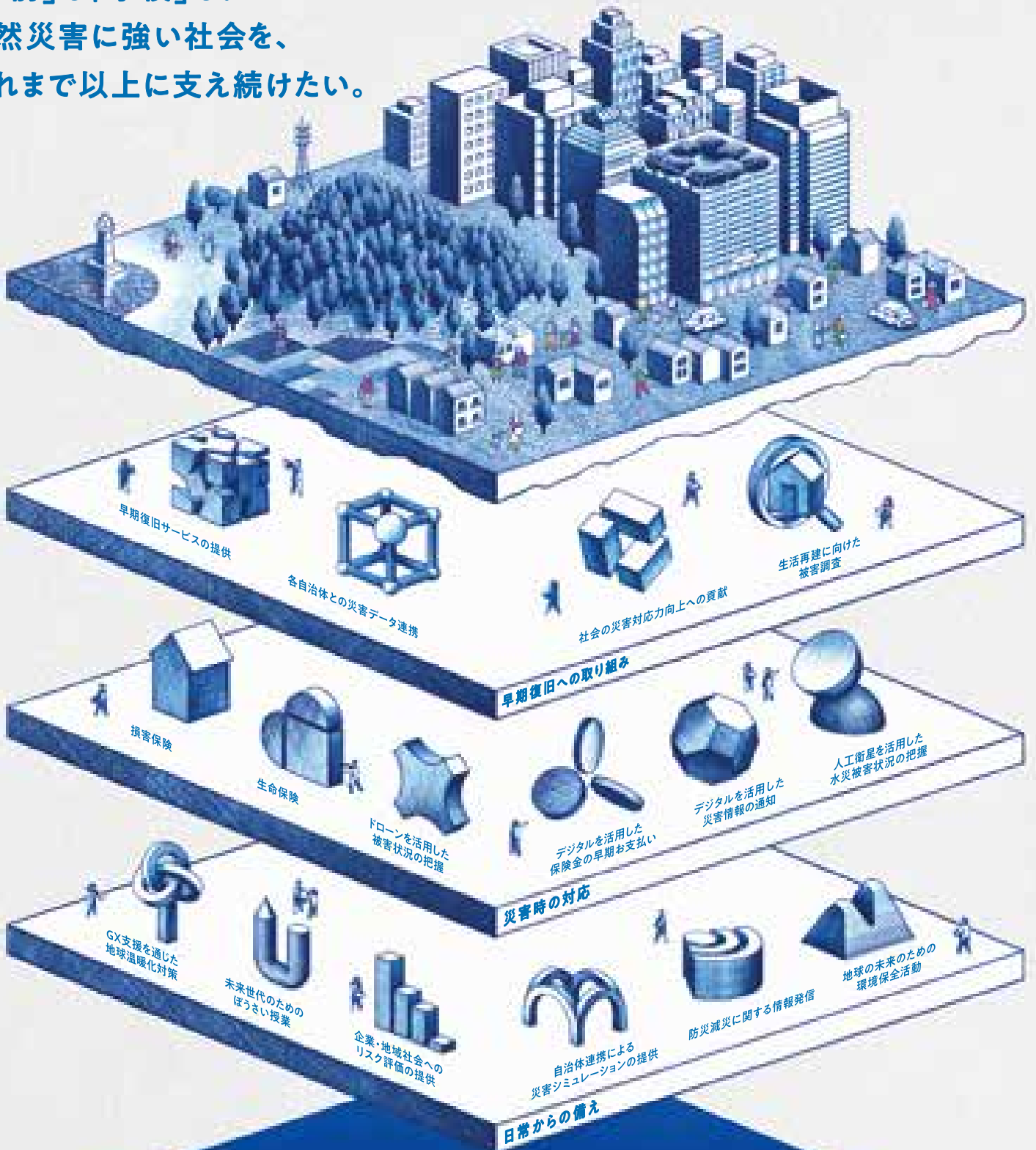

災害が起きた後だけでなく、災害が起きる前から寄り添い続けること。
 早期復旧の支援から、事故を未然に防ぎ、事故の際にも被害を減らす活動まで、私たちは幅広く取り組んでいます。
 しかし、私たちにはまだまだできること、やらなければならないことがあるはず。自然災害が多いこの国で生まれた保険会社として、そう思うのです。
 安心に「十分すぎる」はない。だからこそ、前に進み続けるすべての人の力になるために、140年以上の歴史と最先端のテクノロジー、
 そして全世界に広がるネットワークで、「次の安心」を探し続けます。

次の一歩の力になる。
東京海上グループ



東京海上日動

日本文化の矜持

都医協連理事 古岡 邦人

朝のNHK番組「ばけばけ」で、ヘブン先生が妻のトキをハグしてキスしようとして拒絶され腹をたてる場面があり、これを観ていた時、島根県松江市の小泉八雲記念館を見学した際にわが国の特異性を感じたことを思い出した、明治時代の初期から、列強は我々を感性の点で極東と一括りにせず、明らかに日本民族を他のアジア人と区別していたことは周知の事実である。

ラフカディオ・ハーンこと小泉八雲は、親日家である。今でこそミシユランで多くの星を獲得するわが国だが、その彼が「この民族が長年、我々西洋人には殆ど味が無い」と感じられる食べ物を見て来たことや、また愛情を表現する握手・抱擁・接吻などに対する衝動が日本人にとっては極めて異質なものであることを思い起こさせると嘆いているのである。それに対し日本の手工芸品の素晴らしさを見

れば特定の分野では比類の無い位の繊細な触覚が日本人には発達していることが良く分かることも述べている。私たちは伝統的に虫や石くれ或いは蛙などの中にも【美】を見出して来たのである。小泉家では蟊蛙は幸運をもたらすと信じていたそうだ。

彼の著である「虫の音楽家」の中で『日本人だけがムカデの絵を芸術的に活用できるという事実がある。京都製の煙草入れには波型模様の草の上を金のムカデがゆらめく炎の様に這っている図柄が施されている。』と掲載している。中国には啼鳥に驚く表現はあっても秋の虫達の快い音色を愛でる記述はない。怪談でも西洋の「鬼面人を驚かす」というのではなく、ハーンは日本の悲しくも美しい幽玄の物語を称賛し世界に発信したのである。私たちはこの様な伝統文化に矜持を持つべきだと思うのである。

数字では測れないクルマの価値

株式会社JCM 岡野 聡

査定の現場に立っている。査定は単なる移動手段ではなく、その人の生き方を映す道具なのだと感じます。JCMでは日々、医師・歯科医師の皆様のお車を多数お買取りしています。なかでも「次もまたポルシェで」と語られる方が多い。忙しい診療の合間にハンドルを握る時間が、ふっと呼吸を整える「自分だけの休憩」になるのかもしれない。フェルディナント・ポルシェ博士が創業し、国民車構想を通じてフォルクスワーゲンと深く関わり、ピートル開発にも影響を残した——そんな物語が、静かに所

有欲をくすぐります。象徴は911。1960年代に誕生し、当初は「901」だったものがプジョー社の主張で「911」になった逸話も、愛好家の心を温める小さな伝説です。現行992型はカレラを軸にSやGTSが人気で、ターボやGT2、GT3は希

少性ゆえ相場も強い。買取目線で効くのはスポーツクロノ、スポーツエグゾースト、大径アルミホイール。いわば「走りの三点セット」。同条件なら、ここで結果が変わります。色は白黒が堅実で、白黒に迷ったら白、という声も多いですね。実感です。近年は「クレヨン」も好評。MTはさらに評価が伸びやすい。高く売るなら新しいうち——これは相場の鉄則です。けれど、長く付き合うほど「自分の911」になっていく。

数字では測れない価値が、ガレージの奥で静かに育つのも魅力の一つかと思えます。旧車から現行車、年式問わず査定のご依頼お待ちしております。

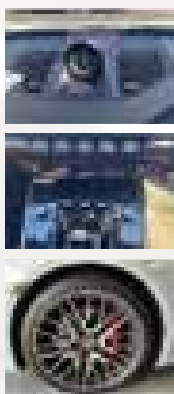

このページは、共栄会の企業からのお得な情報や
ためになる情報のページです。

ご一読いただき、皆様の生活にお役立てください。

共栄会
情報局

■ 山梨 フルーツパーク富士屋ホテル 春の特別プラン

富士屋ホテル株式会社

小高い丘の上に佇む絶景が自慢のリゾートホテル。
全ての客室からは新日本三大夜景にも選ばれた宝石のよ
うな夜景と大菩薩や富士山を望む絶好の眺望。天然温泉
も嬉しい宿。最上級のディナーコースが楽しめるプレミ
アムプランを特別価格でご用意いたしました。穏やかな
光あふれる春、お部屋からの眺めとともにリゾートでの
ひと時をお過ごしください。



ホテル外観

期間：2026年4月1日(水)～2026年5月31日(日)

料金：1泊夕朝食付 28,500円～(2名1室利用時)

夕食：以下よりお選びいただけます

西欧料理 ラ・コリーナにて本プラン特別フランス料理

日本料理 笛吹川にて本プラン特別会席

朝食：洋食又は和食

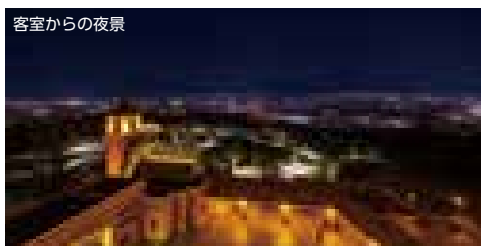

客室からの夜景

山梨県山梨市江曾原1388

電話 0553-22-8811 (9:00～20:00)

ご予約はこちら >>>



夕食イメージ(フランス料理)



夕食イメージ(日本料理)



■ 都立霊園に関する無料相談受付中です!

須藤石材株式会社

お墓ひとすじ120年、須藤石材が令和8年度の都立霊園の使用
者募集に関する無料相談を受付中です。

ご希望の方は下記フリーダイヤルまたはホームページよりお申
し込みください。

「都立霊園に関する無料相談」を申し込む

(お電話でもホームページからでもお申し込みできます)

須藤石材株式会社

T E L : 0120-053-827

営業時間 : 9:00～17:00

ホームページ: <https://www.sudo-sekizai.co.jp/>

都立霊園に関する

ご相談承ります

令和8年度、都立霊園の使用資格者
がはじまります!
ご興味をお持ち込みませうとなど、
無料相談を受付中です!



条件・費用
お問い合わせ

須藤石材
0120-053-827

■ ご存じですか？ 住友不動産ハウジングのモデルハウス

住友不動産ハウジング株式会社

家を建てようと思ったら、まずはモデルハウスに実物を見にいらしてください。ぐっとイメージがふくらんで、理想の家づくりに近づけるはず。住友不動産ハウジングのモデルハウスは、東京都内に17カ所あります。きっと、あなたのお家の近くにも。お近くのモデルハウスで、お待ちしております。



ご予約はこちら >>>



※モデルハウスご来場時に、都医協連からの紹介カードをお持ちください。カード発行の詳細は事務局まで。

■ 東京都医師協同組合 会員の皆様へ（三井ホームより）

三井ホーム株式会社

先生方の多忙な日常に、少しでも安らぎと快適さをお届けできるよう、住まいづくりに関するご提案をさせていただきます。住宅の新築やリフォーム、暮らしを豊かにするご相談を、会員の皆様限定の優待価格で承っております。この機会に、理想の住まいについてお気軽にご相談ください



連絡先：三井ホーム株式会社 法人営業推進部グループ 担当：宮地
携帯：080-1252-2770 Email：m-miyaji@mitsuihome.co.jp

■ 都医協連 HP にて国内旅行傷害保険へのご加入が可能になりました

2026年3月より、都医協連HPから国内旅行傷害保険へWEB加入できるようになりました。本商品は怪我の補償だけでなく、携行品の損害や救援者費用も補償対象となっており、充実した内容となっております。救援者費用では遭難時の捜索費用も含まれますので、万一の際にも安心な商品となっております。都医協連HPからのお申込みはこちらの二次元コードから可能です。

お申込みはこちら >>>



■保険

損害保険ジャパン(株)  SOMPO	損害保険 組合特典あり	SOMPOひまわり生命保険(株)	生命保険 TEL 050-2016-8657
東京海上日動火災保険(株) 	損害保険 TEL 03-3515-4143 組合特典あり	 東京海上日動あんしん生命	生命保険 TEL 03-6629-9083 組合特典あり
三井住友海上火災保険(株)	損害保険 TEL 03-6877-5310	三井住友海上あいおい生命保険(株)	生命保険 TEL 03-3259-3308
Chubb損害保険(株) 	損害保険 TEL 03-6364-7070 組合特典あり	医業経営・金融・保険コンサルティング (株)リスクマネジメント・ラボラトリー	TEL 03-5782-8529
		(株)アサカワ保険事務所	損害保険・生命保険 TEL 03-3490-1751

■セミセルフレジ・診察券発行システム・セキュリティサービス・医療費後払いサービス

診察券発行システム・セミセルフレジ・キャッシュレス端末 (株)ナテック	TEL 03-3861-0317 組合特別価格	整理券発券システム自動精算機 (株)ブレイブメディカ	TEL 050-5536-9280
(株)SHINKO	セキュリティサービス・自動精算機 TEL 03-5822-7604	キャッシュレス決済[Cure Port] (株)デジタルガレージ	TEL 03-6670-1738
(株)パースジャパン	医療費後払いサービス TEL 03-5684-4011		

■空間清浄機・産業廃棄物処理・業務用空調機器

(株)バッファロー・IT・ソリューションズ	高性能空気清浄機 TEL 050-5491-2296	(株)ACN	業務用空調機器 TEL 03-6841-2828
東港金属(株)	産業廃棄物処理 TEL 03-3790-1751(代表)		

※各担当又は医協へお気軽にお問い合わせください。

■不動産・マンション

 三井不動産レジデンシャル MITSUI FUDOSAN RESIDENTIAL	マンション・戸建住宅 0.5%~1%割引	三井不動産リアルティ(株)	不動産何でも相談窓口 TEL 03-6758-3105
 東急リハブル	マンション・戸建住宅・土地・不動産売買 0.5%割引(新築) 10%割引(仲介)	 東急不動産(株) BRANZ	マンション・戸建住宅 TEL 03-6455-3019(代表) 0.5%割引
 明和地所	マンション TEL 0120-227-997 0.5%・3%割引(新築・リフォーム等) 25%割引(仲介等)	 大阪ガス都市開発	マンション TEL 06-4707-6308 1%割引
NTT都市開発(株)  Wellith ウエリス	今も、未来も、心地いい マンション・戸建住宅 0.5%割引	(株)タカラレーベン	マンション TEL 03-6551-2162
 日神不動産	マンション TEL 0120-112-480 1%割引	ミサワホーム不動産(株) 	不動産仲介 TEL 03-3345-7994 仲介 10%割引
(株)エスコン	マンション TEL 03-6230-9303(代表)		

■建設・設計・リフォーム

(株)アサヒ・エヌ・コーポレーション	増改築・リフォーム TEL 03-3436-0058 2%~3%割引(見積金額)	積水ハウス(株) 	建設・設計・リフォーム TEL 03-5325-6800 3%割引
三井ホーム(株)	建設・設計・リフォーム TEL 080-1252-2770	 トラストライフ株式会社	建設・設計・リフォーム TEL 045-264-8421 2%割引
ミサワホーム(株) 	建設・設計・リフォーム TEL 0120-580-330 3%割引(工事費等)	ミサワリフォーム(株) 	建設・設計・リフォーム TEL 03-5422-7614 3%割引(工事費等)
 住友不動産ハウジング	宅建築・リフォーム TEL 0120-862-420 3%割引(建物・工事等)	(株)レーベンホームビルド 	一戸建不動産事業 TEL 03-6262-1079 0.5%割引

■旅行・ホテル

(株)日本旅行	国内、国外旅行企画、案内 TEL 03-6704-8772	富士屋ホテル(株) 	旅館・ホテル TEL 0460-82-0678 5%割引(公式サイト掲載価格より)
---------	----------------------------------	---	---

※各担当又は医協へお気軽にお問い合わせください。

■広告・制作・写真・プリンターナー

企画・デザイン・印刷・ホームページ制作・SNS運用など
 (株)文優社 **Bunyusha** TEL 03-3699-8765
 各種割引サービスあり

大竹Photo企画



写真制作

TEL 03-3304-5547

10%~50%割引

(株)アイクリック

総合広告・開業バック

TEL 042-548-2381

特別割引あり

(株)地球屋

無料レンタルプリンター

TEL 080-8986-9165

■健康食品

(株)蜂寿

プロポリス関連商品

TEL 03-5213-4850

30%割引(プロポリス等) その他特別割引

(株)華コーポレーション



エラスチン製品

TEL 03-3263-8787

日本甜菜製糖(株)



ラフィノース100(純天然結晶オリゴ糖)

TEL 03-5915-4616

特別価格あり

■レストランサービス・ラリック製品・時計

(株)フィールドプランニング

名店、名旅館、一流ホテル優待サービス

招待日和

TEL 03-6658-4541

お食事代1名無料

(株)ムラキ

クロック・ウォッチ

TEL 03-3273-0321

ラリックジャパン(株)

ラリック製品

TEL 03-6226-5514

■自動車販売・車査定・買取

ビー・エム・ダブリュー東京(株)



BMW、MINI

TEL 03-3599-3840

特別割引あり

アウトプラッツ

BMW、MINI

TEL 03-3995-2211

ボルボ・カー・ジャパン(株)

VOLVO

TEL 03-6721-2015

レクサス車

トヨタモビリティ東京(株) レクサス東京



購入特典あり

(株)JCM



車査定・買取

TEL 03-3219-0055

成約特典あり(商品券)

※各担当又は医協へお気軽にお問い合わせください。

■葬儀・霊園・墓石

須藤石材(株)



霊園・墓石

TEL 0120-053-827

10%割引

(株)セレモア



葬儀

TEL 03-3556-1111(大代表)

葬儀 10%~30%割引 仏壇 5%~20%割引

■クリーニング・ハウスクリーニング



白洋舎
SHIROKAWA

衣類のクリーニング

TEL 03-3758-1331

10%割引(クリーニング) その他診療用品特別価格

(株)ベアーズ

家事代行サービス

TEL 0120-552-445

■資産運用・資産形成・事業承継・相続対策

(株)東京ミライズ

ファイナンシャルプランニング・コンサルティング

TEL 03-6427-9022

(株)GAttechnologies

不動産活用の資産運用・相続対策

TEL 03-6230-9180

(株)メディカルプラス

第三者医院継承

TEL 03-3525-4307

(株)スリーエスコンサルティング

事業継承アドバイザー及びコンサルティング

■介護・福祉事業



有料老人ホーム

TEL 03-5908-3680

5%割引(月額料金より)

(株)東急イーライフデザイン

シニア・ケア施設 有料老人ホーム

TEL 050-3482-3491

※各担当又は医協へお気軽にお問い合わせください。

ご利用の際は **東京都医師協同組合連合会** または **各地区医協** へご連絡ください

東京都医師協同組合連合会 はこちら ☎ **03-5250-0064**

各地区医協 はこちら

蒲田医師協同組合

〒144-0052 東京都大田区蒲田4-24-12
☎03-3736-4111 / FAX 03-6424-8032

荏原医師協同組合

〒142-0053 東京都品川区中延1-7-12
☎03-3784-1348 / FAX 03-3784-1349

西東京医師協同組合

〒190-0023 東京都立川市柴崎町3-16-11
☎042-524-6411 / FAX 042-524-6599

新東京フォレスト医師協同組合

〒143-0024 東京都大田区中央4-31-14
☎03-3772-2156 / FAX 03-6429-8535

足立医師協同組合

〒123-0841 東京都足立区西新井7-13-4
☎03-3896-2211 / FAX 03-3896-2212

東京中央医師協同組合

〒104-0031 東京都中央区京橋2-11-8-4F
☎03-5524-8701 / FAX 03-5524-8702

新規加盟

賛助会社紹介



駆けぬける喜び

双日が導く BMW ディーラー

双日オートグループ
クルマと共に、日常をもっと特別に。

株式会社アウトプラッツ

池袋 BMW 荻窪 BMW 練馬 BMW

双日オートグループ東京株式会社

足立 BMW 江東 BMW

東京都医師協同組合連合会の皆様へ

提携特別ご優待

BMW ご購入時に特典をご用意しております。
詳しくは下記連絡先までお問い合わせください。

コーポレート・セールスマネージャー

松岡芳朗

TEL : 070-1201-3921

Mail : matsuka.yoshio@sojitz-tokyo.bmw.ne.jp

新規加盟

Leben Home Build

私たちは、タカラレーベングループの一員として、分譲戸建住宅ブランド「レーベンプラッツ」を展開。暮らしやすい間取り、家事動線、収納計画など日々の快適性にこだわり、デザイン性も兼ね備えた住まいをご提案します。

ご家族の新しい生活に寄り添う住まいをお届けします。

「夢中になれる家がある。」



都医協連会員様特典

税込価額 0.5% 割引

0120-972-610

お問い合わせはレーベンホームビルド総合予約受付窓口



MIRARTHホールディングス

Takara Leben

株式会社タカラレーベン

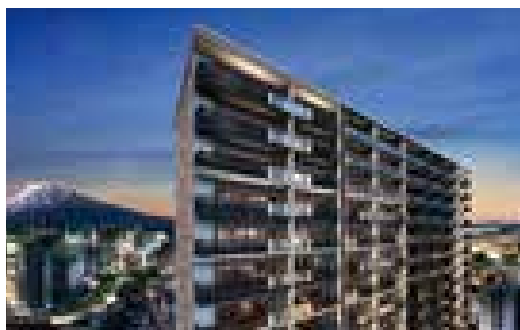

私たちは、人と暮らしの幸せについて誰よりも真剣に考え、ひとつひとつの夢をかたちにした住まいを実現します。

私たちは、地域、社会の幸せについて誰よりも深く考え、すべての人が安心して暮らせる街づくりに貢献します。

私たちは、明日の幸せについて誰よりも前向きに考え、地球にやさしい持続的な環境づくりを提案します。

幸せを考える。幸せをつくる。これがタカラレーベンの仕事です。

都医協連会員様特典

税込価額 1% 割引

0120-017-771

営業時間

9:00~18:00

https://www.leben-style.jp/teikei/ E-mail teikei@leben-style.jp



便利でお得なガイドブックを ぜひご活用ください



ご利用の際は東京都医師協同組合連合会または各地区医協へご連絡ください
【詳しくは2025年6月発送のガイドブックをご覧ください】

01 東京都医師協同組合連合会へご連絡ください **TEL:03-5250-0064**

02 各地区医協へご連絡ください

地区 医 協	蒲田医師協同組合	〒144-0052 東京都大田区蒲田4-24-12 ☎03-3736-4111 / FAX 03-6424-8032
	荏原医師協同組合	〒142-0053 東京都品川区中延1-7-12 ☎03-3784-1348 / FAX 03-3784-1349
	西東京医師協同組合	〒190-0023 東京都立川市柴崎町3-16-11 ☎042-524-6411 / FAX 042-524-6599
	大森・田園調布・日本橋 医師協同組合	〒143-0024 東京都大田区中央4-31-14 ☎03-3772-2156 / FAX 03-6429-8535
	足立医師協同組合	〒123-0841 東京都足立区西新井7-13-4 ☎03-3896-2211 / FAX 03-3896-2212
	東京中央医師協同組合	〒104-0031 東京都中央区京橋2-11-8-4F ☎03-5524-8701 / FAX 03-5524-8702

賛助会社へご相談されたい
方は直接ご連絡ください

ガイドブック掲載の賛助会社一
覧(5p~8p)からご希望の会社
を選んでいただき各担当(28p
~30p)へご連絡ください。

※ご連絡の際、賛助会社ご利用ガイドを
見たとお伝えいただくとスムーズです。

例えばこんな時…



不動産や自動車を
お得に購入したい

紹介カードなどを
発行します

お得な商品の購入を
考えている

ご希望の企業を割引価格で
ご紹介します

継承・相続について
考えている

お考えにあった企業を
ご紹介します

保険の加入について
相談したい

①WEBサイトをご案内
②保険担当をご紹介

使い方やご不明点がございましたら
こちらへご連絡ください

東京都医師協同組合連合会 事務局
TEL:03-5250-0064

都医協連ニュース春の風号 (Vol.158) アンケート



今回の都医協連ニュース春の風号 Vol.158は、いかがだったでしょうか？
都医協連ではより充実した情報を皆様にご提供していきたいと思っております。
今後の誌面充実のため、ご意見をお寄せください。
スマホで、右記QRコードを読み取って、アンケートにお答えください。



★チケットプレゼント★



4月24日(金)までにアンケートにお答えいただいた方に、SOMPO美術館
で4月11日から開催される開館50周年記念「ウジェーヌ・ブーダン展—
瞬間の美学、光の探求」のチケット(2枚)をプレゼントさせていただきます。
6月21日までの開催となりますので、早めにご回答ください。



※個人のスマホで、アンケートにお答えいただいても、メールアドレスなど個人情報は収集されませんので、安心してご回答ください。

都医協連ホームページの会員限定ページについて

組合員限定のページに入る際のパスワードは XXXXXXXXXX です。
ぜひアクセスしてみてください。



事務所仮移転のご案内

東京都医師協同組合連合会

この度 弊会の入っている建物が再建築されることとなり、弊社も下記へ
移転し営業をすることになりましたのでご案内を申し上げます。
なお、電話番号・FAX番号ともに変更ありませんが、住所等、ご変更いた
いただければと存じます。

移 転 日 : 令和8年4月25日(土)

移転先所在地 : 〒103-0001 東京都中央区日本橋小伝馬町15-18
EDGE小伝馬町ビル5階

電 話 番 号 : 03-5250-0064 (変更ありません)

F A X 番 号 : 03-5250-0067 (変更ありません)



※移転作業のため、4月24日(金)12時より臨時休業とさせていただきます。
令和8年4月27日(月)9:00より新事務所にて営業を開始いたします。

会議の開催状況

理事会開催報告

第7回 11月26日(水)

都医協連事務所

13名

第8回 1月28日(水)

都医協連事務所

14名

常務理事連絡会

第7回 11月26日(水)

都医協連事務所

8名

第8回 1月28日(水)

都医協連事務所

9名

企画部会報告

11月12日(水)

都医協連事務所

4名

1月14日(水)

都医協連事務所

4名

福祉部会報告

1月14日(水)

Zoom

5名



購買部会報告

11月19日(水)

Zoom

6名

1月21日(水)

Zoom

6名

広報部会報告

1月7日(水)

都医協連事務所

5名

経理部会報告

11月26日(水)

都医協連事務所

6名

1月28日(水)

都医協連事務所

4名

第5回

関東甲信越協議会事務局職員研修会

11月15日(土)

TKP 東京駅カンファレンスセンター

62名

都医協連・共栄会合同新年会

1月24日(土)

第一ホテル東京

61名

地区医師協同組合事務長会議

11月11日(火)

都医協連事務所

7名

編 集 後 記

常務理事 板垣 雪絵

3月まで日本各地で雪が降っておりましたが、やっと暖かい春を感じる季節がやってきました。

今年は診療報酬改定の年です。テレビでリハビリ温泉病院が、温泉施設でのリハビリに点数がつかないため赤字が続いて困っていると放送されていました。

きめ細かい診療報酬改定が必要ですね。医療の春は遠い…。

[広報部] 子田 純夫・板垣 雪絵・依田 欣之
中村 誠 (共栄会)・土屋 将貴 (共栄会)

都医協連ニュース

2026年4月発行(通巻158)

発行人/井出雅生

発行/東京都医師協同組合連合会

〒104-0031

東京都中央区京橋2-11-8 全医協連会館4F

tel. 03(5250)0064(代) fax. 03(5250)0067

企画・編集・印刷/株式会社文優社

〒135-0016

東京都江東区東陽1-17-11

tel. 03(3699)8765 fax. 03(5606)8483

白洋舎の 集配クリーニングサービス

衣類やじゅうたん、ふとんなど。1点からお伺いします。

選ばれる理由

安心の
クリーニング
品質

ご自宅に
集配 &
お届け

生活全般を
多岐に
サポート



カスタムクリーニング

白洋舎のハイクラスなクリーニングサービス「カスタムクリーニング」は、お客様の大切な一着を専任の技術者がお取り扱いいたします。丁寧に洗いあげ、しみを抜き、シルエットにこだわって仕上げを行い、お手元にお返しいたします。



高級ブランドクリーニング

高級ブランド品のシンボルとも言えるロゴ、マーク、ネーム、タグなどを大切に丁寧に取り扱い扱います。ファスナーやボタン、バックルなど付属品が傷ついたり、外れたりすることがないようにカバーで保護します。取れかけたボタンや、裾などの簡単なほつれは無料で修理します。

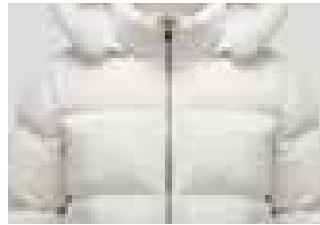

毛皮クリーニング

白洋舎の毛皮クリーニングは、独自のノウハウで毛皮を傷めず汚れを落とし、ブラッシングで毛並みをつややかに仕上げます。虫食いが心配な毛皮には、毛皮専用の防虫加工のオプションも好評です。

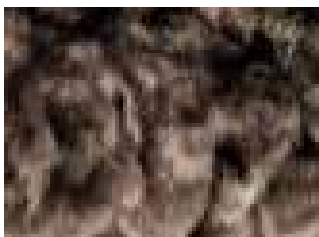

皮革クリーニング

革特融の光沢やしなやかなしっとりした風合いを大切に、丁寧にケアします。日焼けなどによる変色の修正や強いシミをほかすのに最適なり・カラー（色掛け）も承ります。

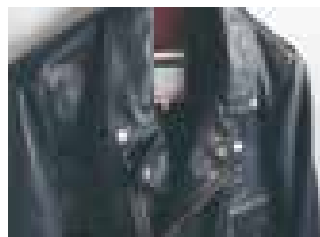

 **Hakuyosha**
CLEAN LIVING
株式会社 白洋舎
東京都大田区下丸子2-11-8 〒146-0092
<https://www.hakuyosha.co.jp/>

白洋舎お客様相談室
 **0120-86-8944**
フリーダイヤル
受付時間：午前9時～午後5時

集配クリーニングサービスのお申し込みはこちら

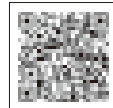

—— 医療の最前線で尽くす先生方へ ——

明日へつなぐ想いを、温かな感謝のセレモニーでお包みいたします。

選ばれる理由



確かな実績と経験

創業50年以上、葬儀執行年間5,000件以上。あらゆる規模、形式のお葬儀に対応しています。



プロによる確かな品質

厚生労働省認定の葬祭ディレクターの資格を持つスタッフが担当します。



終活や葬儀後のサポート

終活のご準備からお葬儀後の年金、相続手続き、遺品整理、法要、お墓のご紹介等、経験豊富なスタッフがサポートいたします。



首都圏を中心に**1,000カ所**以上の式場からご紹介可能です ▶



お近くの式場は
こちらから
ご覧いただけます

割引
特典



白木祭壇
当社一般葬儀基本価格の
30% OFF



仏壇・仏具
通常価格の
5~20% OFF

詳しくは
こちら



< 都医協連指定賛助会社 >
Eternal Heart
株式会社 セレモア[®]
< 東京本社 > 東京都千代田区九段南 3-9-14 8F
サービスエリア：東京都、埼玉県、神奈川県、千葉県、山梨県

—— ご相談・お問い合わせはお電話またはHPより ——

 **0120-60-1121**
担当：下村 龍彦 (080-2051-6561)



院内の「困った」を丸ごと解決する。

2万社の支援実績と蓄積されたノウハウで、お客様の経営課題をコンサルティング

MEDICAL IT & ENVIRONMENTS SOLUTION

クリニックに理想の IT 環境を創り出すデジタル複合機、パソコン、ビジネスフォン、ネットワークシステムから、空間環境を司る業務用エアコン、最新のセキュリティや WEB マーケティングまで、業務を支える最新・快適・安心・安全な環境のすべてを高度な専門知識と豊富なノウハウで強力にサポートします。

経営戦略・成長 (DX・SX・ESG)

課題 売上拡大/オフィスのDX化/環境負荷の低減

提案 AIの導入/スマートオフィス/環境配慮型オフィス設計

MAXHUB パソコン WEB マーケティング

LED エアコン コピー機

施設管理 (建築・管理)

課題 設備の老朽化/メンテナンスコストの増加

提案 最新オフィス設備導入/コスト最適化ソリューション

内装デザイン 施工 PM

ソリューションコンサルティング メンテナンス

WEB マーケティング (集患・認知向上)

課題

集患の伸び悩み・競合との差別化/
広告効果の不透明さ

提案

地域特化型の WEB 戦略策定/
認知度向上・ブランド構築支援

WEB マーケティング

不動産 (資産活用・承継)

課題

保有資産の有効活用・収益化/
事業承継・相続対策への不安

提案

資産価値の最大化コンサル/
不動産承継・税務対策支援

不動産投資

資産防衛

節税

経営戦略・成長
(DX・SX・ESG)

WEB
マーケティング
(集患・認知向上)

施設・管理
(建築・管理)

ACN

不動産
(資産活用・承継)

安全・リスク管理
(セキュリティ)

人材・組織
(人的資本)

安全・リスク管理 (セキュリティ)

課題

情報漏洩・不正アクセスのリスク/
物理的なオフィスセキュリティ

提案

高度なセキュリティシステム導入/
生体認証アクセス管理

防犯カメラ

入退出管理

ネットワークセキュリティ

人材・組織 (人的資本)

課題

働きやすい環境整備/
人材の定着・生産性向上

提案

フレキシブルワークスペース設計/
健康経営支援

サービスマン

従業員

ビジネスノウハウ



Oppu

気軽にご相談ください。専門スタッフが最適なプランをご提案します。

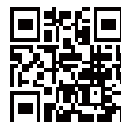

新しいドライビング体験を提供する
LEXUSのBEV(電気自動車)専用モデル

RZ



Photo: RZ550e "F SPORT". デジタルインナーミラー、デジタルキー、パノラマルーフ (IR・UV カット機能付 / Low-E コート付 / 調光機能付)、“マークレビソン”プレミアムサラウンドサウンドシステムはメーカーオプション。



Photo: RZ550e "F SPORT" AWD

車両本体価格9,500,000円(税込) ボディカラーはソニックセレナイト (090)。

【車両本体価格】 7,900,000円(税込) RZ350e "version L" FWD ~ 9,500,000円(税込) RZ550e "F SPORT" AWD

UX

新たなライフスタイルを探求する
Creative Urban Explorer



Photo: UX300h "F SPORT" 2WD 車両本体価格 5,341,000円(税込)

ボディカラーのヒートブルーコントラストレイヤリング&ブラック (2OP) はメーカーオプション。

【車両本体価格】 4,903,000円(税込) UX300h "version C" 2WD ~ 5,757,000円(税込) UX300h "version L" AWD

※掲載内容は2026年4月のもので、予告なく変更する場合があります。※写真は一部合成です。※表示の車両本体価格にはオプションおよび取付費は含まれません。保険料、税金(除消費税)、登録料などの諸費用は別途申し受けます。リサイクル料金が別途必要となります。※北海道地区の価格には寒冷地仕様の価格が別途加算されます。※ボディカラーは撮影、印刷インキの関係で実際の色とは異なって見えることがあります。※価格には消費税10%が含まれております。詳しくはレクサス販売店におたずねください。

レクサス認定中古車



レクサスCPOも提携特別ご優待の対象となりました。

レクサスCPO (Certified Pre-Owned) とは、レクサスの名にふさわしい U-Carをお求めのお客様のために生まれたレクサス認定中古車です。

CPOの詳細な情報、
在庫車両一覧はこちら

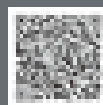

提携特別ご優待を実施しております。

※特典の対象は東京都内のレクサス店舗に限ります。

【お問い合わせ先】トヨタモビリティ東京株式会社 レクサス企画部 保険・金融・販路拡大グループ

E-mail ▶ lexus_eisui@toyota-mobi-tokyo.co.jp

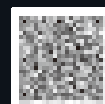

<< <https://lexustokyo.jp>

